



מחוז : הדרום
 נפה : אשקלון
 המקום : אשקלון
 גוש : 1217
 ח.חלקה : 128
 מגרש : 247/1
 שטח לפי ת.ב.ע. : 5.000 ד"מ
 שטח מגודר : 4.865 ד"מ
 הוכן עבור : מוסכי סייד אשקלון בע"מ

מקרא:

- גבול תכנית לתצוגה
- קו בנין
- תעשה
- דרך מאושרת
- גבול גוש
- מספר גוש
- גבול חלקה
- מספר חלקה
- מספר דרך
- קו בנין
- רוחב הדרך

1217

128

800
5x5
00

עיריית אשקלון-אור התכנון
 עיריית אשקלון - אור התכנון
 תוקף עד יום 05.01.2017
 התקבל

חוק התכנון והבניה, התשכ"ה - 1965
תכנית מכורטת
604-0171371

מוסך סייד אשקלון רחוב עזרא יסודי, אשקלון

תשריט מצב מאושר גליון 1 מתוך 1

מחוז	דרום
מרחב תכנון מקומי	אשקלון
רשות מקומית	אשקלון
ישוב	אשקלון
תאריך	13.11.2016
שם הנספח	
מצב מאושר	1:250
תרשים סביבה	
תרשים נוסף	
תרשים נוסף	
תמונה נוספת	
שמות וחתימות	
עורך התכנית	ד"ר אריאל גלילי, מ"ר, 11970 ד"ר אריאל גלילי, מ"ר, 11970 מסמך: 13 אמצ"ד
חתימה	1000 08-671488 1538-671488
טלפקס	050-8576616

שלב: מיזוי תנאים למתן תוקף

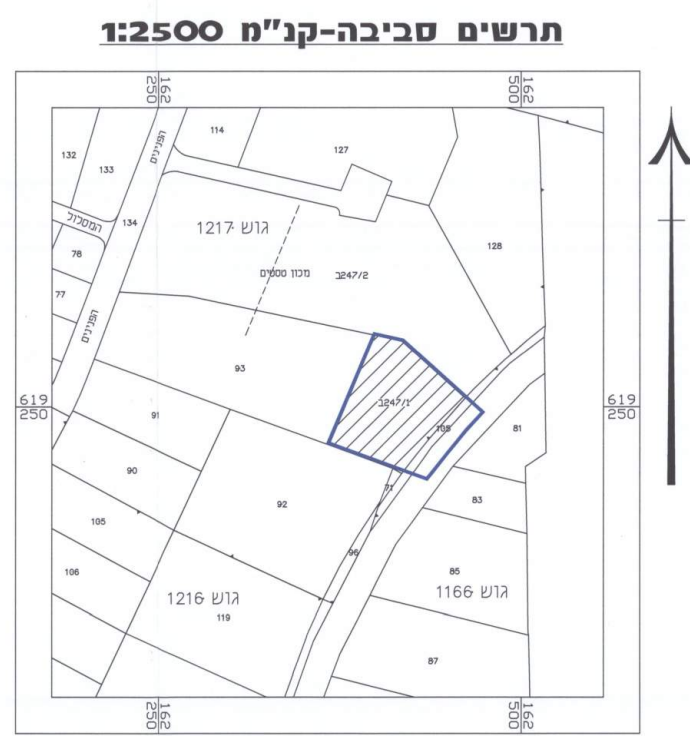

- הערות:
1. המסרה שלשפה נערכה המפה: לאחר ביצוע
 2. המפה קשרה לרשת ישראל חדשה
 3. שטח ביצוע עבודה פלנימטרית: קוטבית
 4. שטח ביצוע עבודה אקטומטרית: איוון טריגונומטרי
 5. הפלנימטריה מבוססת על נק: 210, 26
 6. האקטומטריה מבוססת על נק: גובה GPS
 7. המדידה אינה כוללת תשדיות שאינן נראות לעין.
 8. גבולות המגרש מבוססים על תביע 4.16.31/106/03/4
 9. הגבולות השטח ומידות הסופיים יתבעו בעת הרישום.

אין להשתמש במפה זו לצרכים אחרים
 כלא אישורי בכתב.

לא צרכי רישום

פתי מדידת

פרויקט פנימי	דף מס' / מתוך	תאריך הגאת המפה	סוג
6561	1/1	26-03-2014	6561-1639-MAG
מוודד:	נתי שרנסן	אישר:	לוד ארטובסקי
כתובת אשקלון: אייר. 6.			
E-mail : nat1601@nat1601.com			
טל :	08-672-44-14	פסק :	08-672-44-16
פריד :	052-871-13-28		

אני מאשר כי מפה זו היא התמך נכון של המפה הטופוגרפית שהכנתו על סמך מדידה ששתיימה ביום 14 בחודש 08 שנת 2013 וכי כל הפרטים שצוינו במפה הם מדויקים ודרגתה היא א' המפה בוצעה בתאם לתקנות מודדים (מדידות ומיפוי) והתשע"ח - 1998 תאריך 15/01/1998 שם מודד: לוד ארטובסקי, מס רישום 759 חתימה: כותבת: אייר. 6. אשקלון

איובסקי לוד
 מודד תכנון ט"ר
 759

