

מקרא

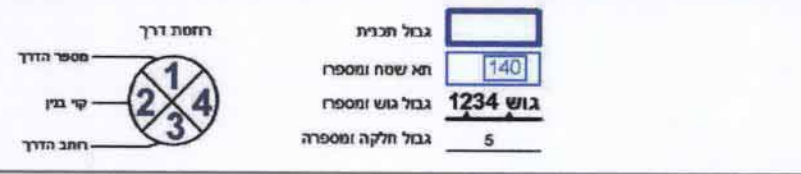

- מגורים א
- דרך מאושרת
- קו-בנין
- להריסה
- לשימור
- מידות

מקרא מפת מדידה

- | | |
|---|---|
| <ul style="list-style-type: none"> שוחת ביקורת כללית עמוד כללי ארזן כללי עמוד תאורה עמוד תנשורת ע. חשמל עץ ע. חשמל בסון ע. חשמל תעלה ע. חשמל, זווית שוחת גוב מים שוחת ביוב שוחת ניקוז גוב תנשורת | <ul style="list-style-type: none"> מבנה צריף/סככה/חממה אספלט אבו שפה דרך עפר גדר תנין רשת גדר אבן/קיר גדר אבן/קיר אבן/גדר בסון שפת ואדי מדרון עליון/ שיפוע סביר עץ נקודת גובה אופיינית קו גובה משני (0.5 מ') קו גובה ראשי (2.5, 5.0 מ') |
|---|---|

תרשים התמצאות - קנ"מ 1:6000

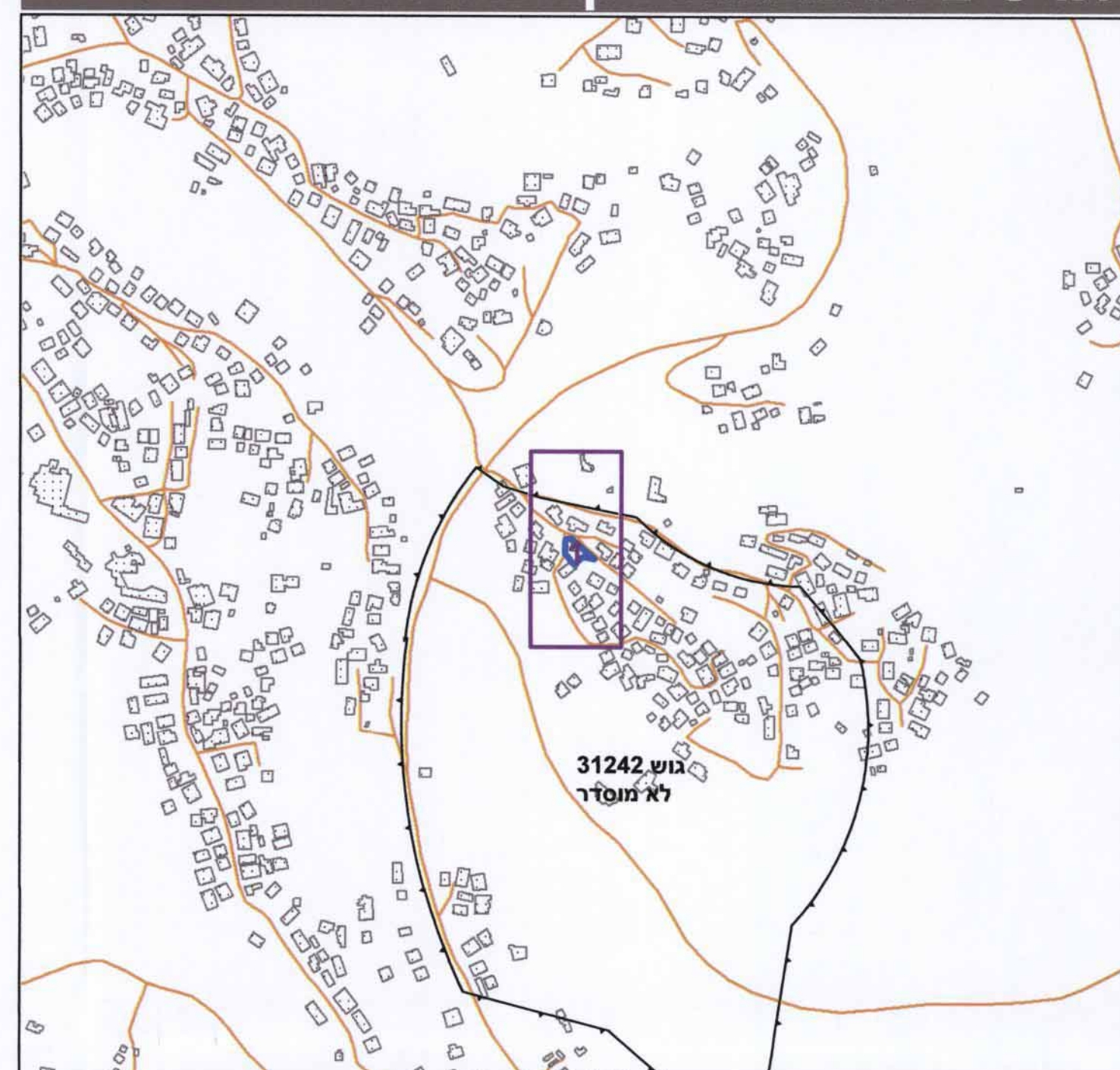

תרשים סביבה - קנ"מ 1:1500

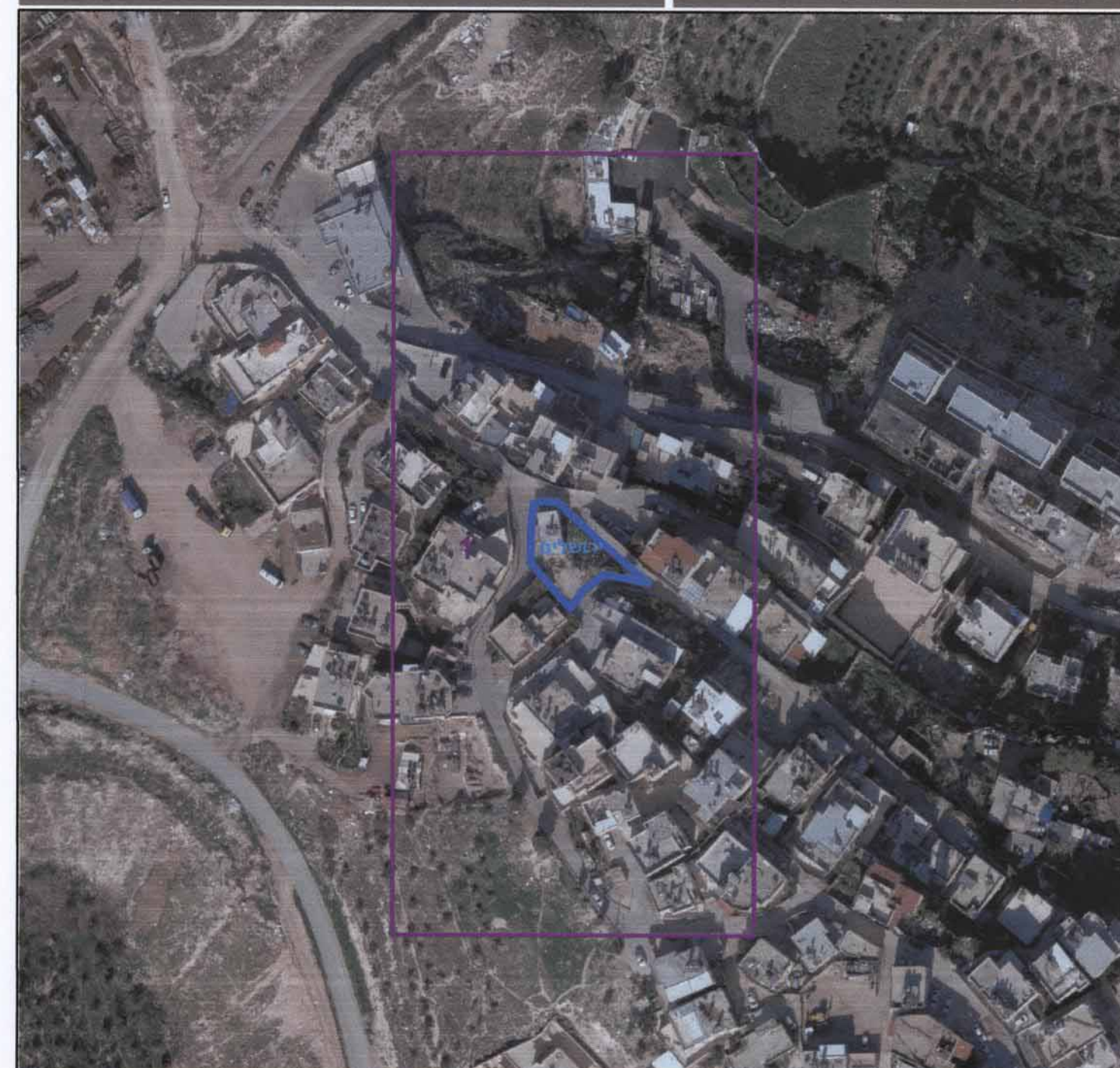

חוק התכנון והבנייה, התשכ"ה - 1965
תכנית מתאר מקומית

מס' 101-0137562

שינוי בקווי הבניין, שכ' ג'בל מוקבר, ירושלים

תשריט מצב מוצע	גיליון 1 מתוך 1
מחוז	ירושלים
מרחב תכנון מקומי	ירושלים
רשות מקומית	ירושלים
ישוב	ירושלים
תכנית בסמכות	מקומית
איחוד וחלוקה	ללא איחוד וחלוקה
היתרים או הרשאות	תכנית שמכוחה ניתן להוציא היתרים או הרשאות
מונה תדפיס התשריט	3
מועד הפקה	15/02/2017 15:11
שטח התכנית	0.399 דונם קנה מידה 1:250
אישורים	

Handwritten signature and stamp in blue ink.

שמות*

מגיש התכנית	מוחמד קובבר תאגיד
עורך ראשי	סאמי עלימי תאגיד: סאמי הנדסה לנד סאמי הנדסה

בעלי עניין בקרקע*

בעלים	מוחמד קובבר תאגיד
-------	-------------------

טבלת גושים וחלקות*

מספר גוש	מספר חלקות	מספר חלקות	מספר חלקות
31242	999	כל הגוש	בחלקות

הרשימה המלאה מפורטת בהוראות התכנית / בהודעה שפורסמה בעיתונות וברשומות הרגיני מצהיר בזאת כי המפה הטופוגרפית/המצבית המהווה רקע לתכנית זו, נערכה על ידי ביום 17.01.17 והיא הוכנה לפי הוראות נוהל מבא"ת ובהתאם להוראות החוק ולתקנות המודדים שבתוקף. דיוק הקו הכחול והקו הירוק מדידה אנליטית מלאה ברמת תצ"ר אבו רג'ב מאר 1168

17.1.17 תאריך

1168 מספר רשיון

שם המוודד