

מחוז : ירושלים
 נפה : ירושלים
 המקום : רמות בי
 רח' משעול מורגל
 גוש : 30725
 חלקה : 3
 השטח 745 מ"ר
 הוכן עבור בעלים

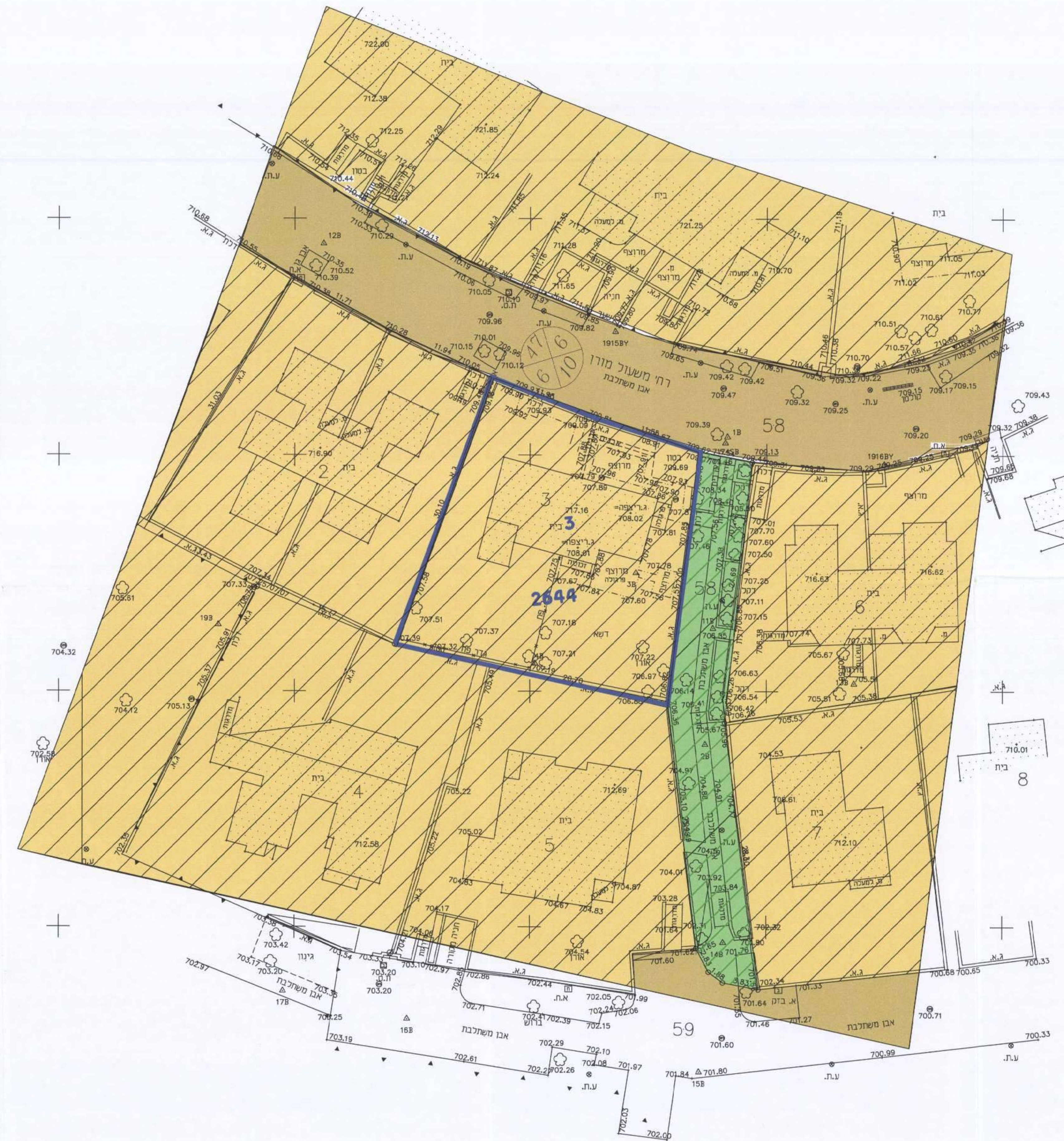

מקרא

גבול תכנית, גבול חלקה
 מספר חלקה
 מספר תכנית מאושרת
 דרך מאושרת
 אזור מגורים 5
 מעבר הולכי רגל

מספר התוכנית 951/14 J.A.
 ומת דיום זהו הכחול והקודס
 1 = מדידה גרפית
 2 = סו כחול נכבד ברמה אנישית
 3 = מדידה אנישית מלא ברמת הצד
 1. המדידה הספורית
 הריני מצרור בזאת כי מדידת המפה המפורג פית/ המצבית הפוהה רמט לזוכנית זו, נערה על ידי
 13.05.2014
 ביום
 ורוא הוכנה לפי הודאות נורל מבאית וברוחם
 לפרואות השום וכחוננת המורדים עבנתוק.
 שם המודד
 מספר רישוי
 חתימה
 1048
 16/11/2016

בוטי מדידות - שרותי מדידות ויעוץ רבדים
 מודן 14, קרית יובל, ירושלים
 02-6483693 פקס 02-6413002 טל 0544289409
 E-mail: bottinadido1@3net.net

שוורץ מיכאל-מודד מוסמך

מס' רישוי 1048

מדידות, שרותי ריבוע וליוו פרויקטים, מישור, מישור כמיות, נבוסה, דף מס' / מתוח הצאה כאור פרויקט-המנה 30725-3 13.05.2014

מודד : יעקב כהן
 אישור : מיכאל שוורץ
 מרכז : ראשיצ' 03-6325952
 נכ/פקס : 08-9397990
 ניהול : 050-3069047
 nshv@nshv.net

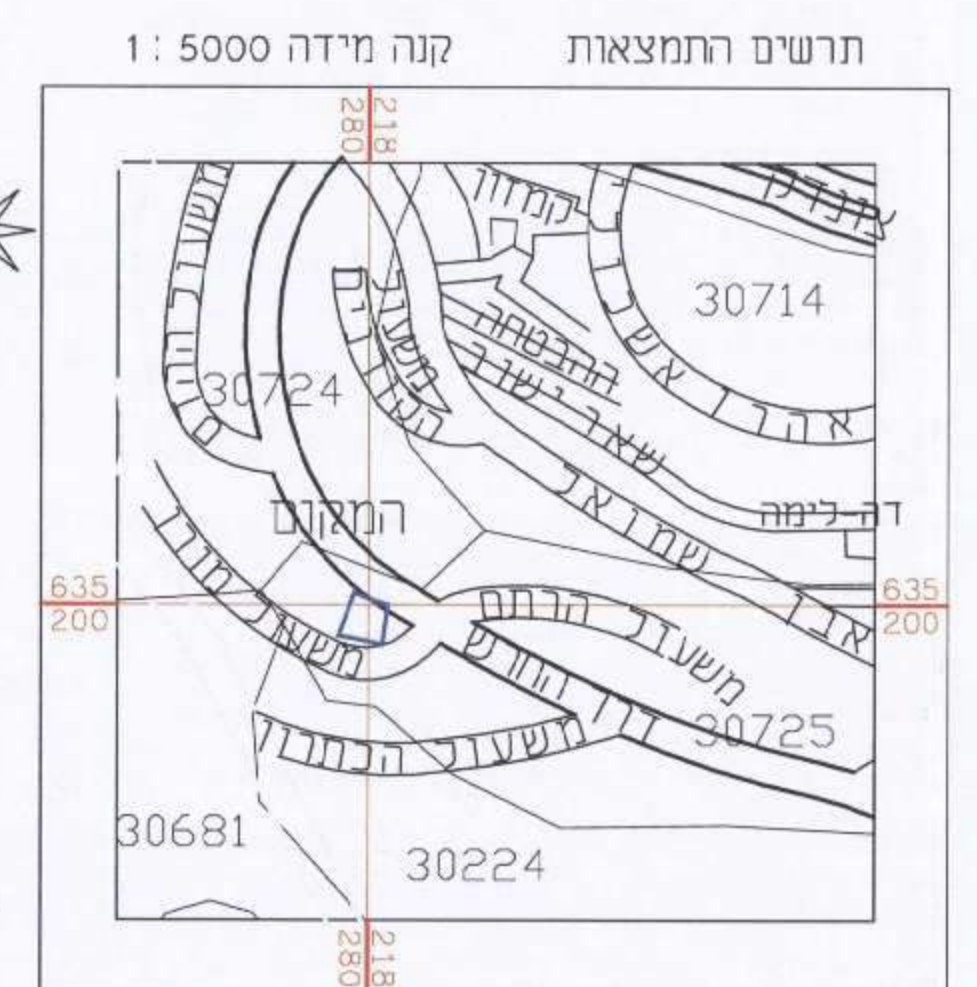

חוק התכנון והבנייה, התשכ"ה - 1965
 תכנית מתאר מקומית
 תועדה תחולת - מרזן ירושלים
 13-12-2018
 תכנית מס' 101-0243238

הרחבות ותוספת קומת רעפים
 רח' משעול מורגל 7,9 ירושלים

מצב מאושר

שם התספוז	קני"מ
מצב מאושר	1:250
-	-
-	-
-	-
-	-

16/11/2016

מספר התוכנית 951/14 J.A.
 תוכנית מתאר מקומית
 תועדה תחולת - מרזן ירושלים
 13-12-2018
 תכנית מס' 101-0243238

שמות ותח'מות	
מנהל	שם: אדריכל דן ברלב
תוכנית	ת.ת. 10476
שורה	שם: בתיה מרקס
תוכנית	ת.ת. 300479896

הערות:
 1. הסיירה משורה כרשה ארצית חדשה ומבוססת על נסודות ממשלתיות
 2. גדרים אבסולוטיים
 3. גבולות החלקה נלקחו ממפת גוש רשום 30725

