

מינהל התכנון
הועדה הבין-תחומית - תל אביב-יפו
28-01-2017
נ.ת.ק.ב.ל

מצב מאושר קנ"מ 1:250

מקרא מצב מאושר

-  גבול התכנית
-  גבול התכנית מאושרת
-  אזור מגורים 6
-  אזור מגורים ב
-  דרך מאושרת
-  בניין קיים
-  מס גוש
-  מס' חלקה

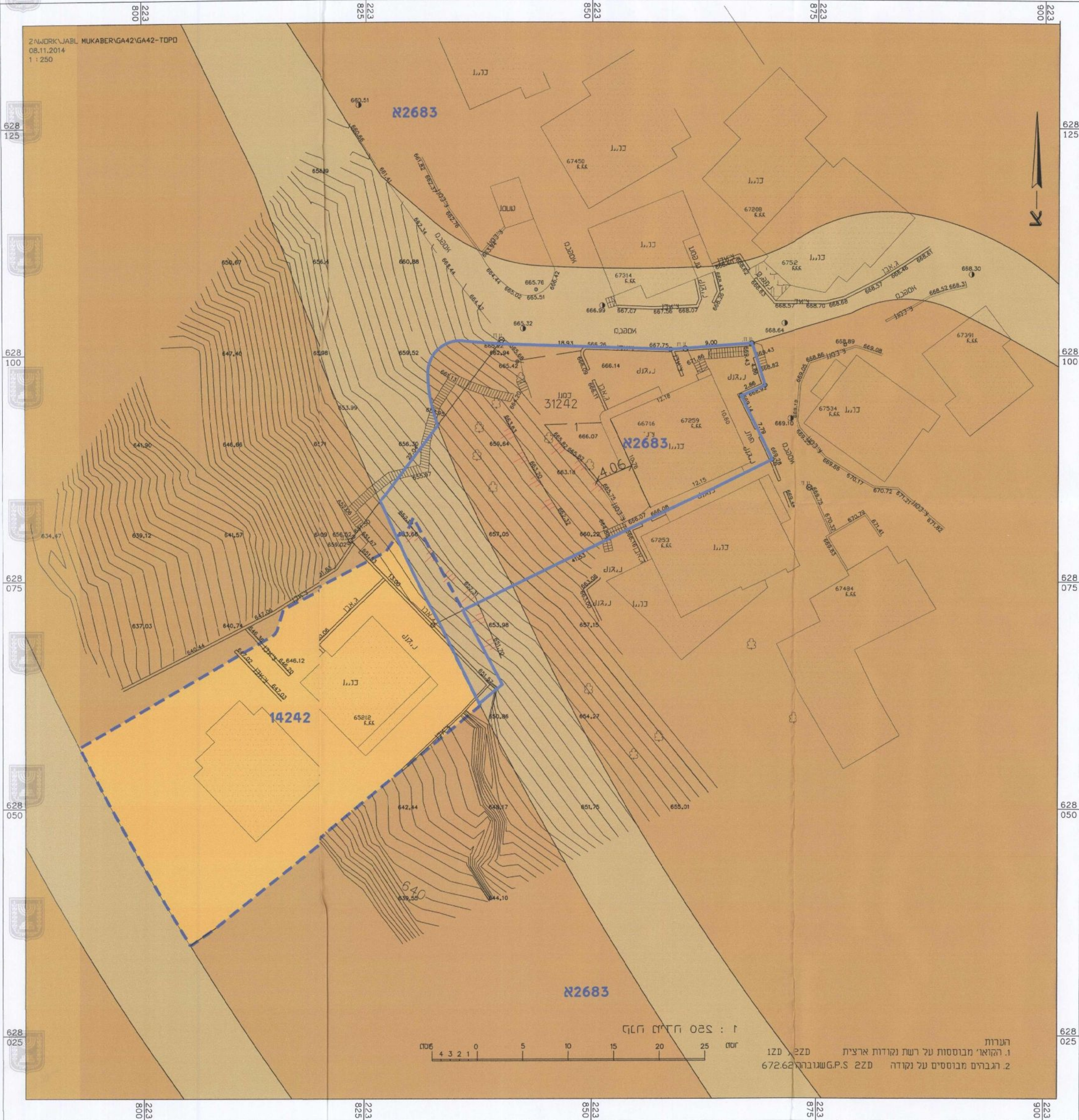

תכנית מס' 101-0296749

הקמת בניין חדש ותוספת בנייה מעל בניין קיים
בשכני ערב- אסוחרה ירושלים

תכנית מתאר מקומית

מצב מאושר

איחוד וחלוקה	סמכות ראשית	אופי התכנית
לא איחוד וחלוקה	תגה מחוזית	תכנית ששכוחה ניתן להוצי בהרשם / א הרשאת

מחוז : ירושלים
מרחב תכנון מקומי : ירושלים
רשות מקומית : ירושלים
שטח התכנית : 100.847 ד'א
קנה מידה : 1 : 250
גושים וחלקות בתכנית:

גוש	סוג הגוש	חלקות בשלמותן	חלקי חלקות
31242	לא מוסדר	1	

חותמות מוסד התכנון :



תאריך : 03.01.2016

שמות וזתימות :

שם	מס' ז"א	מס' ת"מ	מס' טל	מס' פקס	כתובת	דוא"ר
ישראל חיימן	314123654	02-6285095	054-5884183	02-6285095	מס' 314123654	misrad.hetz@gmail.com
חיימן ישראל					מס' 314123654	misrad.hetz@gmail.com
חיימן ישראל					מס' 314123654	misrad.hetz@gmail.com



مكتب السهر الهندسي
חץ אדריכלים
ירושלים-ודי אכנו
רח' אל מעדני
מלפקס 02-6285095

הצרת מודד

הריני מצריר בזות כי מדידה המפה המופגרת / המצבית המהווה רקע לתכנית
הזו, נערכה על ידי ביום 01.01.2016 והיא הוכנה לפי הוראות נוהל מבאת
ובהתאם להוראות החוק והתקנות המודדים שבחוק, זיהו המו הכוזל והקדסט:
מלאה ברמת תציר

ג'בארה תופיק 991
שם מודד מספר רישון
תאריך חתימה

הערות
1. הקואר' מבוססות על רשת נקודות ארצית 12D, 22D
2. הגרבים מבוססים על נקודה G.P.S. 22D שגובהה 672.62

