חוק התכנון והבנייה, התשכ"ה - 1965

תכנית מתאר מקומית

מס' 101-0189043

# תוספת מס' ח"ד במגרש מגורים ראס אלעמוד

| | |
|---|---|
| תשריט מצב מוצע | גיליון 1 מתוך 1 |
| מחוז | ירושלים |
| מרחב תכנון מקומי | ירושלים |
| רשות מקומית | ירושלים |
| ישוב | ירושלים |
| תכנית בסמכות | מחוזית |
| איחוד וחלוקה | ללא איחוד וחלוקה |
| היתרים או הרשאות | תכנית שמכוחה ניתן להוציא היתרים או הרשאות |
| מונה תדפיס התשריט | 9 |
| מועד הפקה | 07/02/2016 10:09 |
| שלב | מילוי תנאים להפקדה — מהדורה 1 |
| שטח התכנית | 0.734 דונם — קנה מידה 1:250 |

## אישורים

## שמות*

| | |
|---|---|
| מגיש התכנית | סמר קונבר<br>תאריך: |
| עורך ראשי | חסן יעבד אל קדר<br>תאריך: משרד - סווה |

מינהל התכנון - מחוז ירושלים
חוק התכנון והבנייה, תשכ"ה - 1965
הפקדת תכנית מס' _____
הועדה המחוזית לתכנון ולבניה החליטה ביום 05.5.16 לשקיף את התכנית
תאריך חתימת יו"ר הועדה המחוזית

## בעלי ענין בקרקע*

| | |
|---|---|
| אחר | סמר קונבר<br>תאריך: |

מינהל התכנון - מחוז ירושלים
חוק התכנון והבניה, תשכ"ה - 1965
אישור תכנית מס' _____
הועדה המחוזית לתכנון ולבניה החליטה ביום 05.5.16 לאשר את התכנית
הוראות התכנית ותכנית שינויים מצורפת
תאריך חתימת יו"ר הועדה המחוזית

## טבלת גושים וחלקות*

| מספר גוש | חלק/ כל הגוש | מספרי חלקות בשלמותן | מספרי חלקות בחלקיותן |
|---|---|---|---|
| 29988 | חלק | | 12-14 |

## מקרא

- גבול תכנית
- יפו שטח מוסמך
- 1234 גוש גבול גוש מוסמך
- גבול חלקה מוסמך
- רוחות דרך
- מבוא דרום
- קו בנין
- מגורים ומבנים ומוסדות ציבור
- קו-בנין
- קו בנין תחתי/תת קרקעי
- מידות
- עץ/עצים לשימור

## תרשים התמצאות - קנ"מ 1:6000

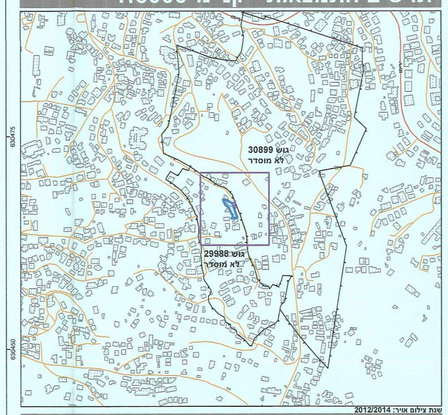


שנת צילום אויר: 2012/2014

## תרשים סביבה - קנ"מ 1:1500

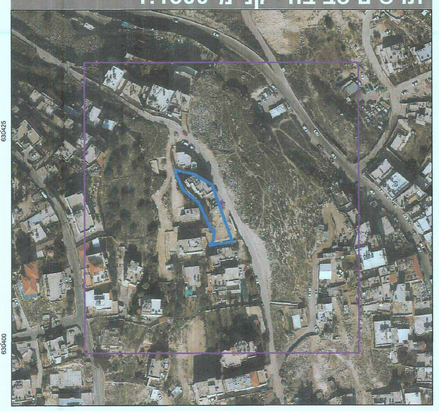

* הרשימה המלאה מפורטת בהוראות התכנית / בהודעה שפורסמה בעיתונות וברשומות

הריני מצהיר בזאת כי המפה הטופוגרפית/המצבית המהווה רקע לתכנית זו, נערכה על ידי ביום 05/02/2016 והיא הוכנה לפי הוראות נוהל מבא"ת ובהתאם להוראות החוק ולתקנות המודדים שבתוקף. דיוק הקו הכחול והקישור לרשת מדידה אנליטית מלאה ברמת תצ"ר

| | | |
|---|---|---|
| נזאר אבו רגיב | 1168 | 11.2.2016 |
| שם המודד | מספר רשיון | תאריך |

נזאר אבו רגיב מס' רישיון 1168 מודד מוסמך

נדפס מערכת 12.2015