

מקרא מצב מאושר

- גבול התכנית
- גבול תא שטח ומספרו
- דרך מאושרת
- דרך מאושרת עם רצועת מסילה
- אזור מגורים 1 מיוחד
- מגורים ב'
- אזור מגורים 2
- אזור מגורים 2 מיוחד
- אזור מסחרי מיוחד
- שטח ללא תכנון
- מעבר ציבורי להולכי רגל
- קו בניין מאושר
- גבול תכנית מאושרת
- מבנה להריסה
- גבול חלקה לביטול
- גבול מניש וניש
- מסי מגרש חדש
- מספר תכנית מאושרת
- מספר הדרך קווי בנין רוחב רדוך
- מספר גוש
- מספר חלקה
- מספר חלקה לביטול
- גבול חלקה

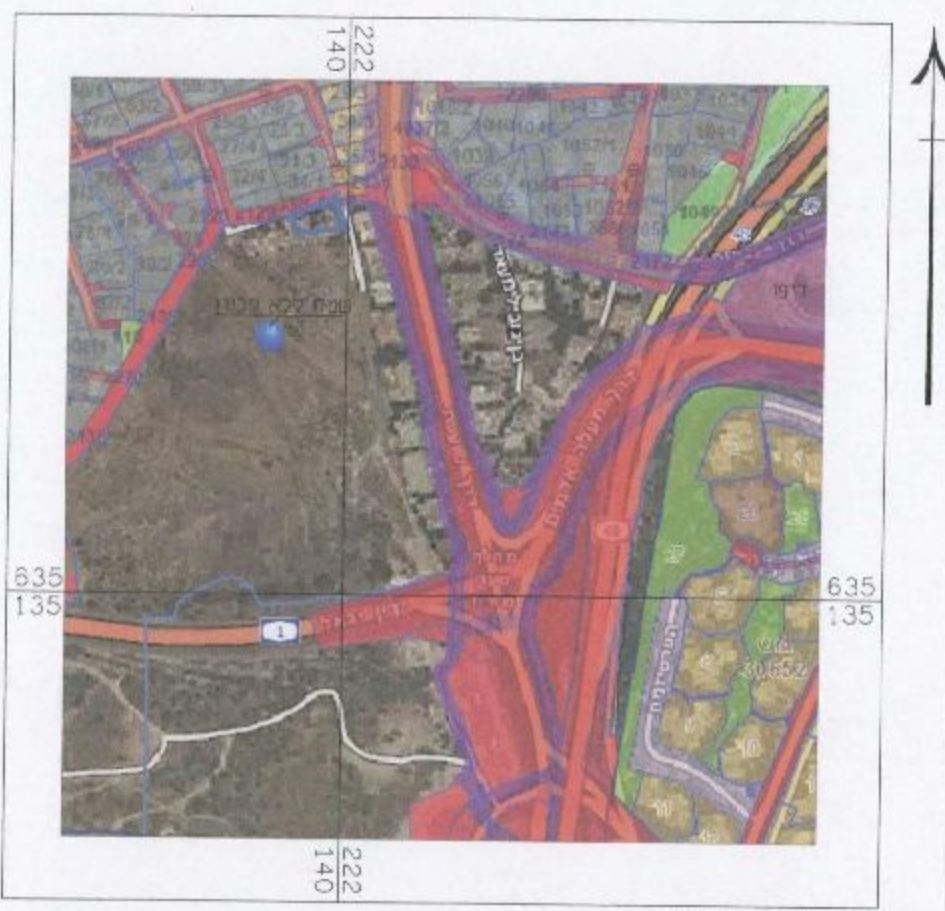
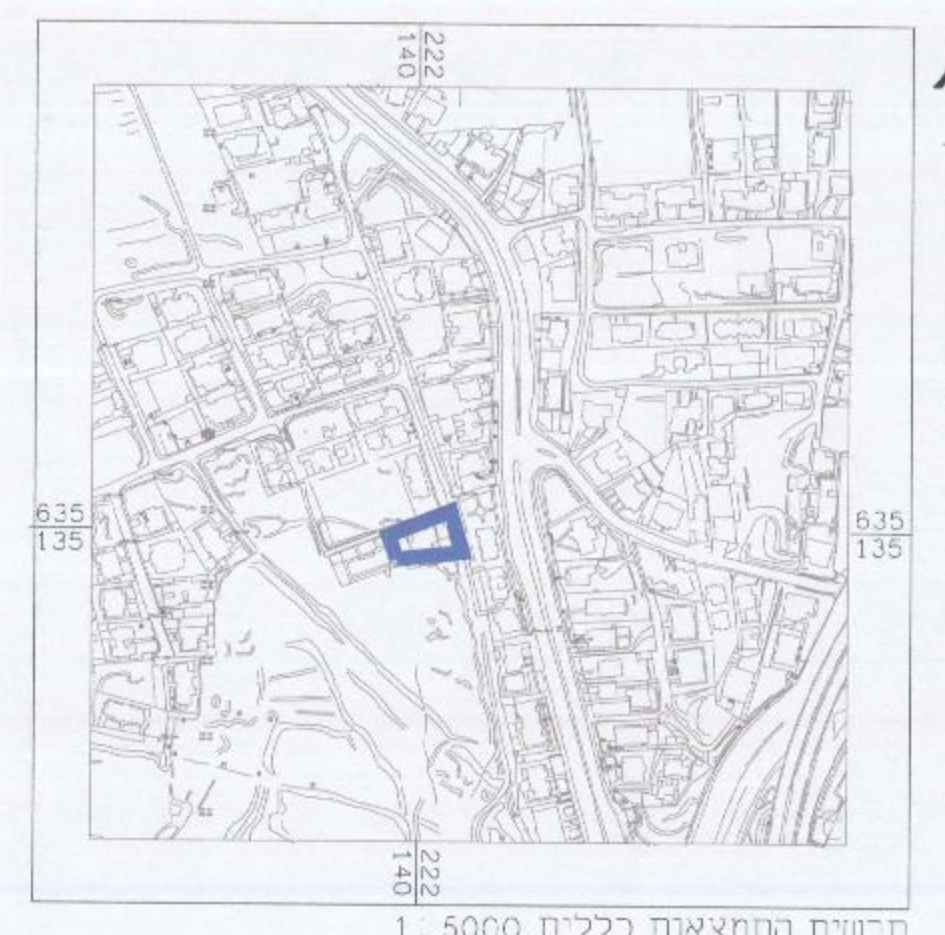

דוק התכנון והבניה, התשכ"ה - 1965
תכנית מתאר מקומית
תכנית מס' 101-0095935
שם התכנית
הקמת בנין חדש על החלקה ירושלים, שעפט רחי אל מסלחי

תשריט מצב מאושר		גיליון 1 מתוך 1	
מחוז	ירושלים	שטח התוכנית	1.098 דונם
מרחב תכנון מקומי	ירושלים	קנה מידה	1:250
רשות מקומית	ירושלים	איחוד וחלוקה	סמכות ראשית
ישוב	שעפט	ללא איחוד וחלוקה	ועדה מחוזית
תלת מימד	לא	הוראות לתכנון	לא
תאריך	08/02/2017	תלת מימד	לא
מהדורה	2	תאריך	08/02/2017
		מהדורה	2

גושים וחלקות בתכנית:

גוש	סוג הגוש	חלקות בשלמותן
30559	לא מוסדר	37

חותמות מוסד התכנון

שמות וחתימות:

מגיש התכנית	שם פרטי ע"א ירושלים-שעפט 02-5409531
מגיש התכנית	עו"ת יורשלים לכנס ספרא 1 - ירושלים 500230008
חיסום בפועל	לי- שעפט לד ירושלים
בעל עניין בקרקע	פני מחוז עיבא כעז עבד אלסאזי אבו עלקס ירושלים-שעפט 02-5409531
עורך התכנית	יוזאב שרירי תכנון ותכנון מאריכ בשער מולי מר. 5656 דרך שוואב-שעפט 02-5409531
מודד	הערכת ההנדסית - שמואל ירושלים 02-5409531
הצורת מודד	הצורה והתכנון - שמואל ירושלים 02-5409531

תמונה: 11466.04 080027017 01-0095935
 תמונה: 11466.04 080027017 01-0095935