

מנהל תכנון
העירייה והמחוז - מינהל ירושלים
9-10-2016

דו"ח תוכנית מרחב מקומית, התשכ"ה - 1965
תכנית מתאר מקומית

101-0143305

הריסת חדר בניין קיים ותוספת בניין מגורים חדש בשכני וואדי אלג'וז, ירושלים

תשריט מצב מאושר גליון 1 מתוך 1

מחוז	ירושלים
מרחב תכנון מקומי	ירושלים
רשות מקומית	ירושלים
ישוב	וואדי אלג'וז
תאריך	10.10.2015

שם הנספח	קנ"מ
מצב מאושר	1250
תרשים סביבה	1:1000
תרשים נוסף	1:1500

שמות וזחתימות:

עורך התוכנית	שם: רבאח עוקח	תאריך: פרטי
מודד	שם: גבארה תאופיק	תאריך: פרטי

25/9/2016

מצב מאושר

- גבול התכנית
- מס' תכנית בחוקף
- גבול תכנית 2591
- גבול תכנית 12532
- אזור מגורים 5
- מגורים ב'
- מגורים מיוחד
- דרך מאשרת
- מעבר ציבורי לוחכי רגל
- שטח פתוח ציבורי
- בניין קיים
- מס' חלקה קיימת
- גבול חלקה קיימת
- קו בניין מאושר
- מספר הדרך
- קו בניין
- רוחב הדרך

תרשים המקום קנה מידה 1:1000

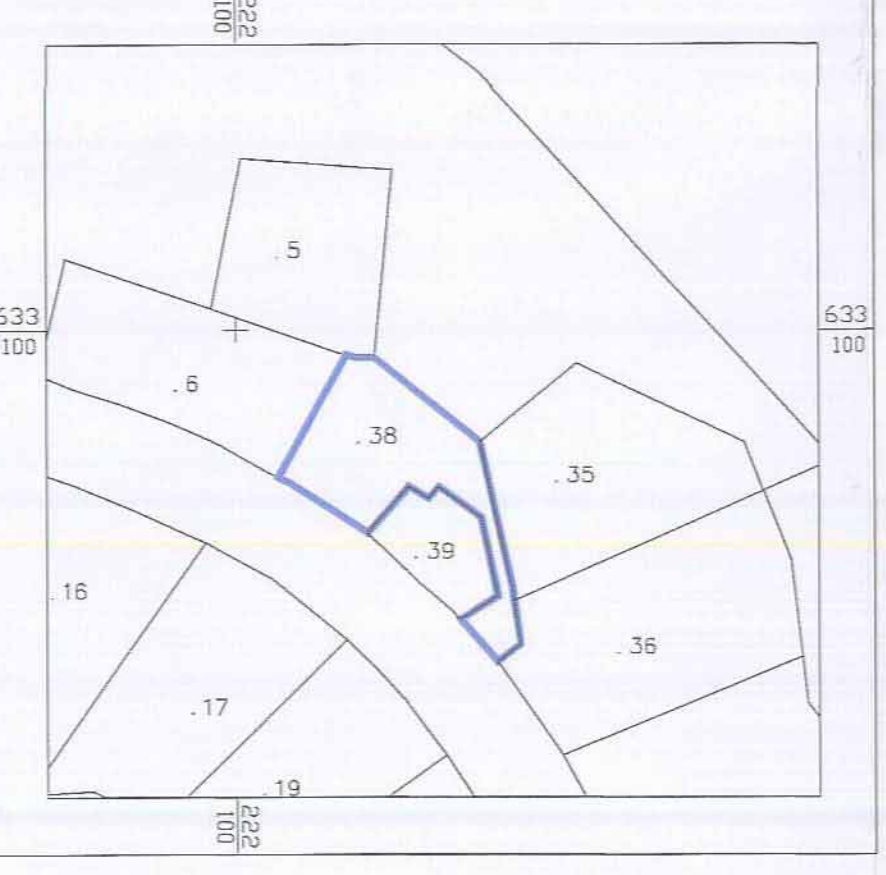

תרשים הסביבה קנה מידה 1:5000

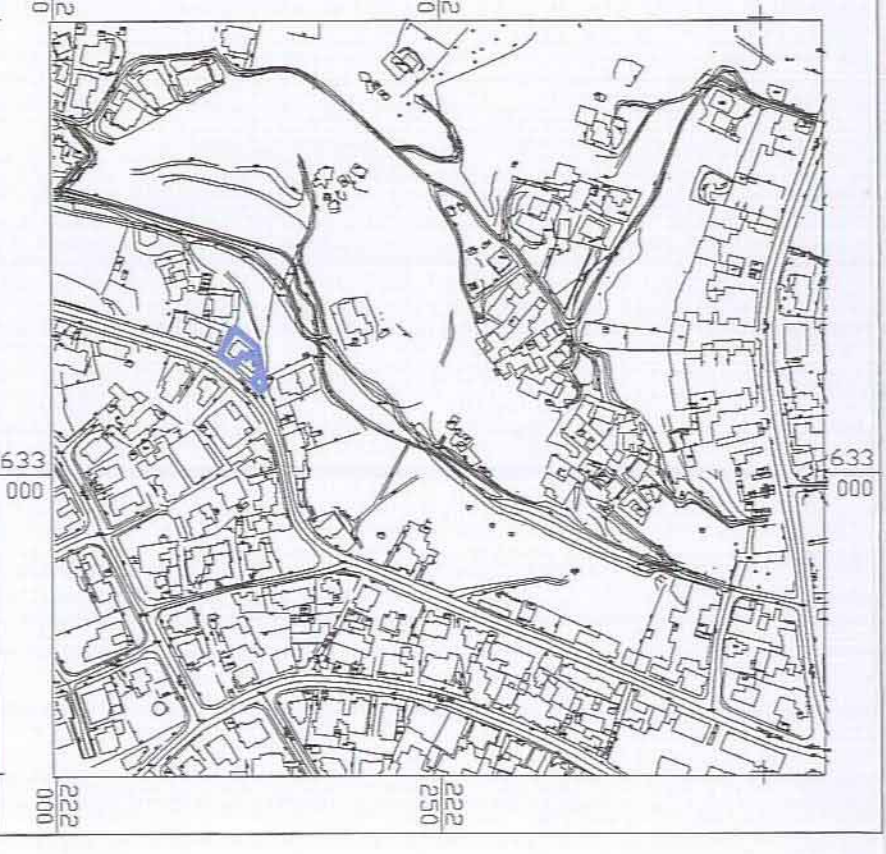

הערות
הקואורדינטות קשורות לנקודת G.P.S 2581ZHD, 2579ZHD
הגבהים קשורים לנקודת G.P.S 2579ZHD שגובהה 743.63

מחוז: ירושלים
נפה: ירושלים
מקום: וואד אל-ג'וז
גוש: 30526
חלקה: 38 שטח ד.מ.א. 0.390
לפי תב"ע מס' 2591

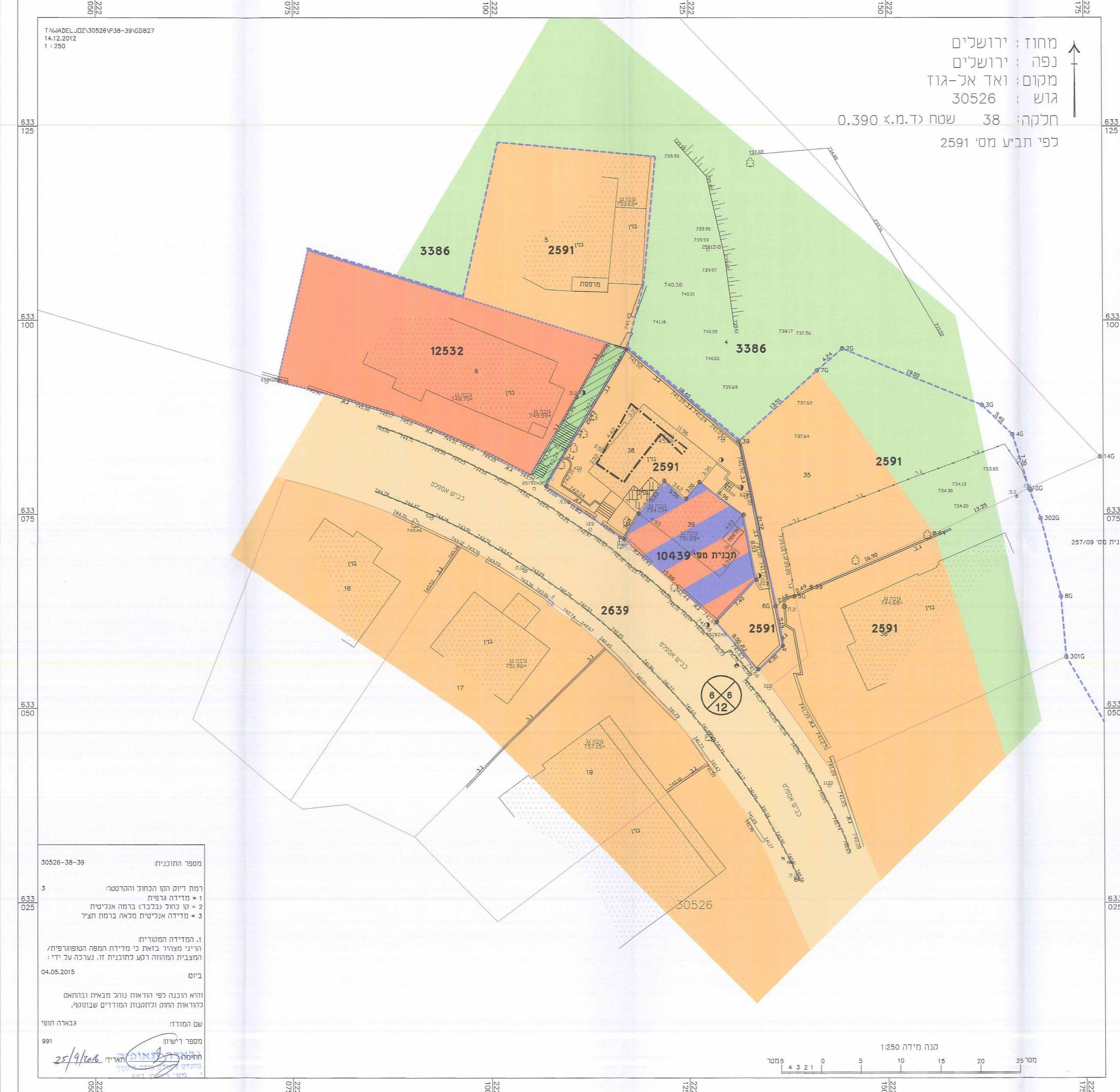

מספר התוכנית: 30526-38-39
רמת דיוק המו הכחול והמדומס: 3
1 = מדידה גרפית
2 = קו נחול נכבד ברימה אנליטית
3 = מדידה אנליטית ממאה ברמת חצי'
1. המדידה המסורתית
הריני מצויר באת כי מדידת המפה הטופוגרפית/
המצבית המואה רקע לתוכנית זו. נערכה על ידי:
ביום: 04.05.2015
והיא הוכנה לפי הוראות נוהל מבאת ובהתאם
לחוראות החוק ולתקנות המודדים שבתוקף.
שם המודד: גבארה תופי
מספר רישיון: 991
תאריך: 25/9/2016



מינהל תכנון - מרחב ירושלים
שם התוכנית והתכנית, תשכ"ה - 1965
אישור תכנית מס'
הועדה המקומית לתכנון ולבניה החליטה
ביום 25/9/2016 לאשר את תוכנית
התכנית מס' 101-0143305-א
מנהל מינהל התכנון: עוזי ורדי