

מקרא

- מגורים ב
- קו-בנין
- להריסה
- מידות
- עץ/עצים לשימור
- עץ/עצים להעתקה

מקרא מפת מדידה

- מבנה
- צרייטסככה/תעמנה
- אספלט
- אגף שפה
- דוד עפד
- גדר חלל רשת
- גדר אבוקיד
- גדר אבזר טור אבזר גדרו בסדן
- שפת זאדי
- מדרון עיליון שיפוע סטעי
- עץ
- 12.505
- נקודה גובה אופיינית
- קו גובה משני (מ: 0.5, 1.0, 1.5)
- קו גובה ראשי (מ: 2.5, 5.0, 10 מ')

תרשים התמצאות - קנ"מ 1:6000

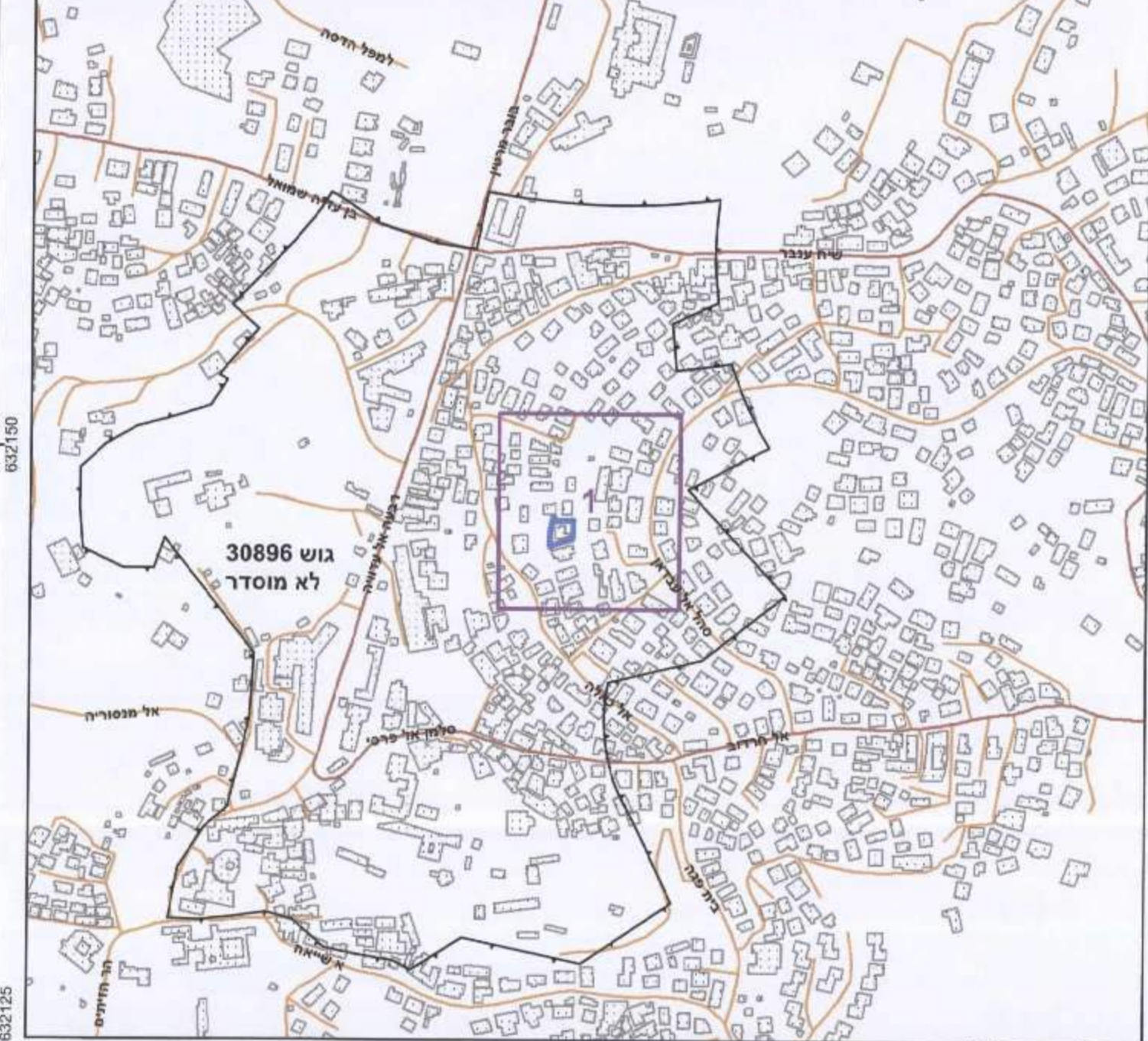

תרשים סביבה - קנ"מ 1:1500

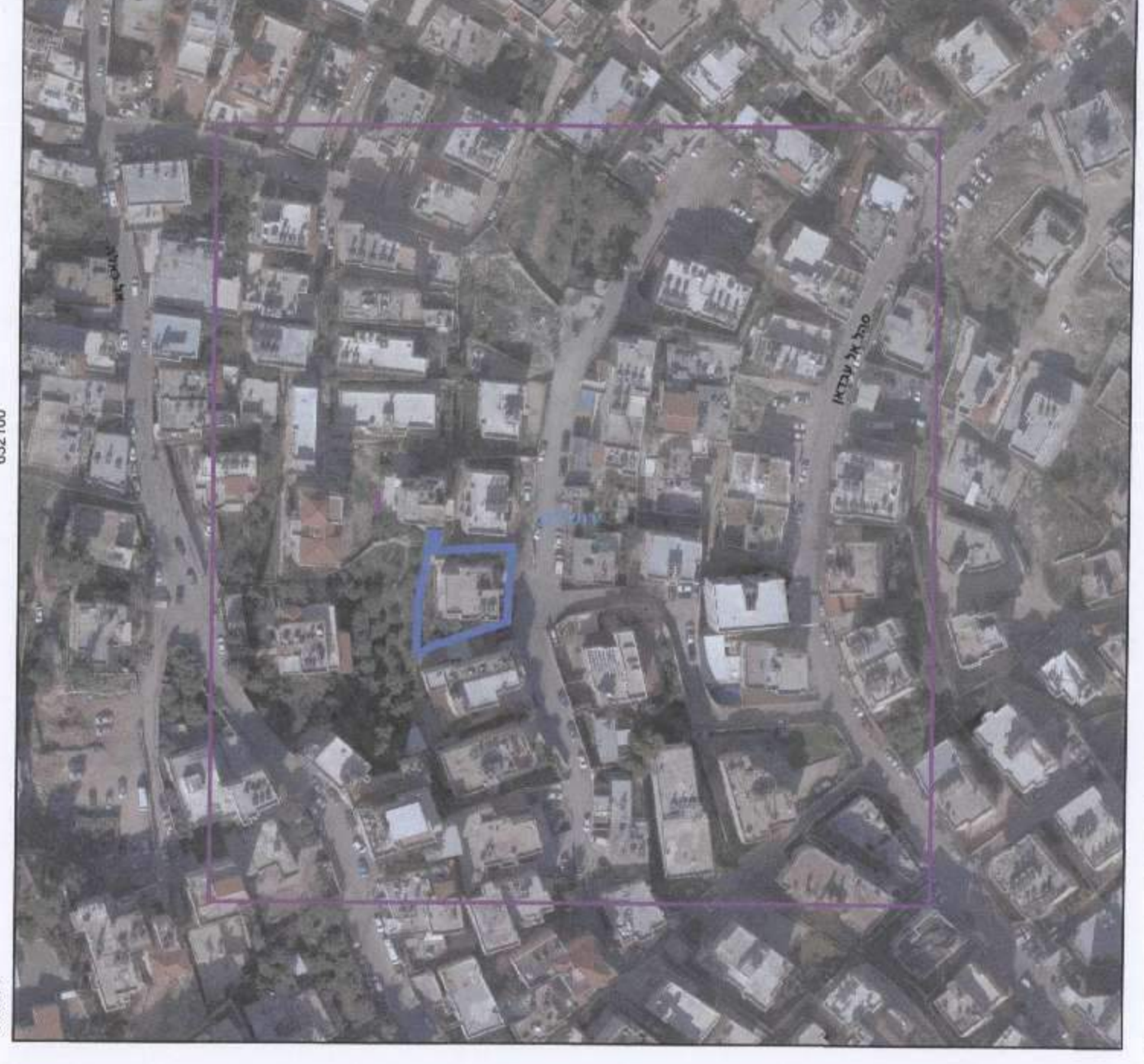

חוק התכנון והבנייה, התשכ"ה - 1965
תכנית מתאר מקומית

מס' 101-0206227

הגדלת מס' יח"ד וקומות שכ' א-טור

תשריט מצב מוצע	גיליון 1 מתוך 1
מחוז	ירושלים
מרחב תכנון מקומי	ירושלים
רשות מקומית	ירושלים
ישוב	ירושלים
תכנית בסמכות	מחוזית
איחוד וחלוקה	לא, איחוד וחלוקה
היתרים או הרשאות	תכנית שמכמתה ניתן להוציא היתרים או הרשאות
מונה תדפיס התשריט	9
מועד הפיקה	27/12/2016
שטח התכנית	0.546 דונם
אישורים	קנה מידה 1:250



שמות*

מגיש התכנית	הודא מחמד יוסף תאגיד
עורך ראשי	בגור טויל תאגיד: טויל בשיר
זכ	הודא מחמד יוסף תאגיד: 105595

בעלי עניין בקרקע*

אחר	הודא מחמד יוסף תאגיד: א.ש
-----	---------------------------

טבלת גושים וחלקות*

מספר גוש	כל הגוש	מספר חלקות בשלמותן	מספר חלקות בתקציבן
30896	1		

* הרשמה המלאה מפורטת בהוראות התכנית / בהודעה שפורסמה בבעיתונות וברשומות הרני מצהיר בזאת כי המפה הטופוגרפית/המצבית המהווה רקע לתכנית זו, נערכה על ידי ביום 01-02-2014 והיא הוכנה לפי הוראות נוהל מבא"ת ובהתאם להוראות החוק ולתקנות המודדים שבתוקף. דיוק הקו הכחול והקדסטר: מדידה אנליטית מלאה ברמת תצ"ר

שם המודד	אחמד דויק
מספר רשיון	1387
חתימה	חתימה
תאריך	תאריך

תמונת אוויר באתר 11/12/2015
תמונת אוויר באתר 11/12/2015
אחמד דויק