מקרא

- שטח ציבורי פתוח
- שטח פרטי פתוח
- דרך מאושרת
- דרך מוצעת
- דרך ו/או טיפול נופי
- שביל
- מגורים ומבנים ומוסדות ציבור
- מנהרה/מעבר תחתי
- זיקת-הנאה למעבר רגלי
- מבנה להריסה
- קו-בנין
- קו בנין עילי
- קו בנין תחתי/תת קרקעי
- להריסה
- מידות
- עץ/עצים להעתקה
- עץ/עצים לעקירה

מקרא מפת מדידה

מקרא:

- מבנה
- צריף\סככה\חממה
- אספלט
- אבן שפה
- דרך עפר
- גדר חיל \ רשת
- גדר אבן\קיר
- גדר אבן\ קיר אבן\ גדר\ בטון
- שפת ואדי
- מדרון עליון\ שיפוע טבעי
- עץ
- 12.85 נקודת גובה אופיינית
- קו גובה משני (1.0, 0.5 מ')
- 123 קו גובה ראשי (5.0, 2.5, 1.0 מ')
- שוחת ביקורת כללית
- עמוד כללי
- ארון כללי
- עמוד תאורה
- עמוד תקשורת
- ע. חשמל עץ
- ע .חשמל בטון
- ע. חשמל תעלה
- ע.חשמל, זוית
- שוחת\ גוב מים
- שוחת ביוב
- שוחת ניקוז
- גוב תקשורת

תרשים התמצאות - קנ"מ 1:6000

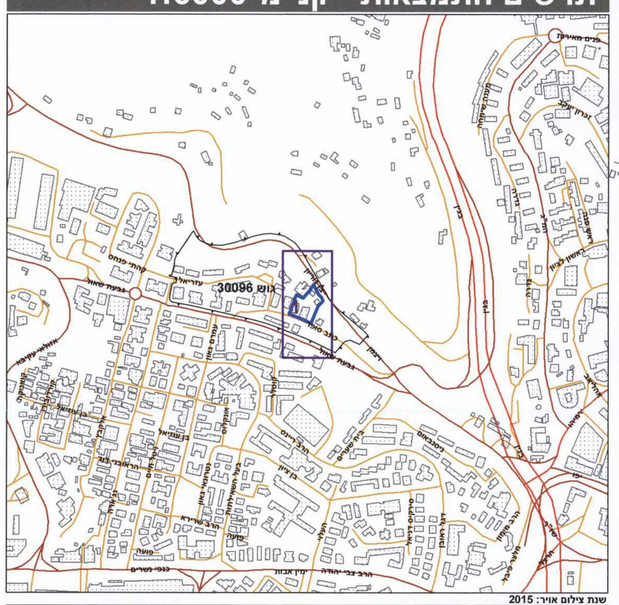

תרשים סביבה - קנ"מ 1:1500

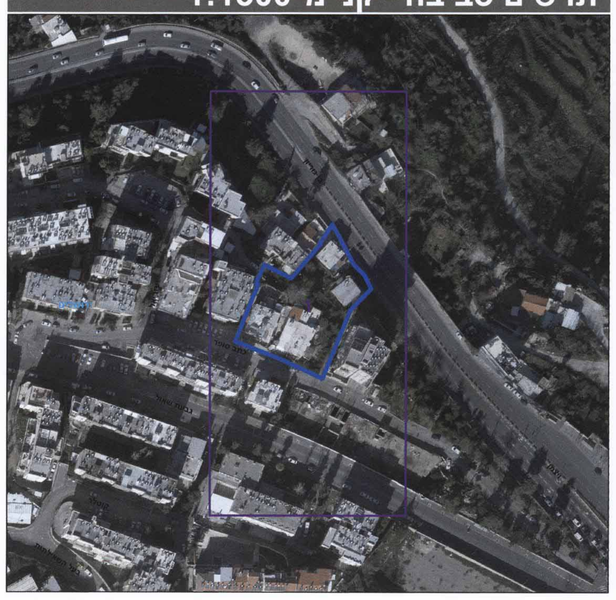

מינהל התכנון
המועצה המחוזית - מחוז ירושלים
02 -02- 2017
1014997-4

חוק התכנון והבנייה, התשכ"ה - 1965

תכנית מתאר מקומית

מס' 101-0110023

בניית 31 יח"ד ברח' כתב סופר בגבעת שאול בירושלים

תשריט מצב מוצע	גיליון 1 מתוך 1
מחוז	ירושלים
מרחב תכנון מקומי	ירושלים
רשות מקומית	ירושלים
ישוב	ירושלים
תכנית בסמכות	מחוזית
איחוד וחלוקה	איחוד ו/או חלוקה ללא הסכמת כל הבעלים בכל תחום התכנית/בחלק מתחום התכנית
היתרים או הרשאות	תכנית שמכוחה ניתן להוציא היתרים או הרשאות
מונה תדפיס התשריט	26
מועד הפקה	26/01/2017 12:14
שטח התכנית	2.486 דונם קנה מידה 1:250

אישורים

שמות*

מגיש התכנית	אליהו שלוסברג בשם כתב סופר ובניה תאגיד: כתב סופר ובניה בע"מ
עורך ראשי	אמציה אהרנסון תאגיד: אמציה אהרנסון אדריכל ומתכנן ערים 29/1/17
יזם	אליהו שלוסברג בשם כתב סופר ובניה תאגיד: כתב סופר ובניה

בעלי ענין בקרקע*

בבעלות מדינה	תאגיד: מנהל מקרקעי ישראל
בעלים	חנה איקו תאגיד:
בעלים	עזיז איקו תאגיד:
בעלים	אלישבע בן חיים תאגיד:
בעלים	יעקב בן חיים תאגיד:
בעלים	דבורה לאה וינד תאגיד:
בעלים	יעקב ששון תאגיד:
בעלים	תאגיד: כתב סופר ובניה בע"מ

טבלת גושים וחלקות*

מספר גוש	חלק/ כל הגוש	מספרי חלקות בשלמותן	מספרי חלקות בחלקיותן
30096	חלק	6-10	

* הרשימה המלאה מפורטת בהוראות התכנית / בהודעה שפורסמה בעיתונות וברשומות

הריני מצהיר בזאת כי המפה הטופוגרפית/המצבית המהווה רקע לתכנית זו, נערכה על ידי ביום 10.02.2016 והיא הוכנה לפי הוראות נוהל מבא"ת ובהתאם להוראות החוק ולתקנות המודדים שבתוקף. דיוק הקו הכחול והקדסטר:
קו כחול (בלבד) ברמה אנליטית

שם המודד	מספר רשיון	חתימה	תאריך
יקצובזיא ריאי	542		31.1.17

מינהל התכנון - מחוז ירושלים
רח"ק ומכנון והבניה, תשכ"ה - 1965
אישור תכנית מס' _____
הועדה המחוזית לתכנון ולבניה החליטה
ביום 19.1.17 לאשר את התכנית
☐ התכנית לא מקבלת סמכות אישור שר
☐ התכנית נקבעה טעונה אישור שר
מנהל מינהל התכנון יו"ר הועדה המחוזית

גרסת מערכת 12.2015