מקרא

- מגורים ומבנים ומוסדות ציבור
- דרך מאושרת
- מגורים ב
- מבנה להריסה
- קו-בנין
- קו בנין תחתי/תת קרקעי
- מידות

מקרא מפת מדידה

מקרא

- מבנה
- צריף/סככה/חממה
- אספלט
- אבן שפה
- דרך עפר
- גדר תיל / רשת
- גדר אבן/איקר
- גדר אבן/ קיר אבן/ גדר/ במון
- שפת ואדי
- מדרון עליון/ שיפוע סבבי
- עץ
- 12.85 נקודת גובה אופיינית
- קו גובה משני (1.0, 0.5 מ')
- 123 קו גובה ראשי (5.0, 2.5, 1.0 מ')
- שותת ביקורת כללית
- עמוד כללי
- ארון כללי
- עמוד תאורה
- עמוד תשורת
- ע. חשמל עץ
- ע. חשמל בטון
- ע. חשמל תעלה
- ע.חשמל. זזית
- שוחתי גוב מים
- שוחת ביוב
- שוחת ניקוז
- גוב תקשורת

תרשים התמצאות - קנ"מ 1:6000

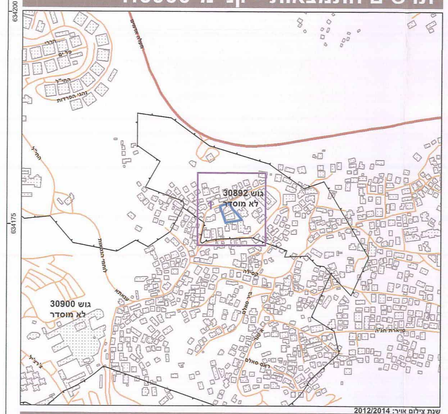

עונת צילום אויר: 2012/2014

תרשים סביבה - קנ"מ 1:1500

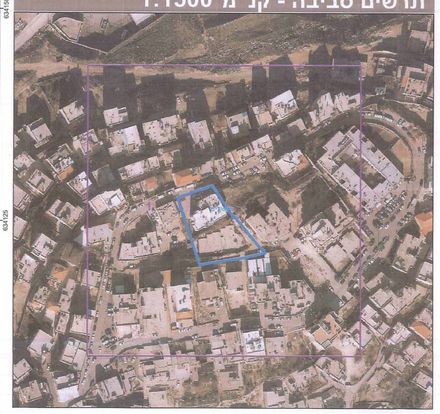

חוק התכנון והבנייה, התשכ"ה - 1965

תכנית מתאר מקומית

מס' 101-0100834

הקמת בנין חדש והכשרת בניה בשכ' עיסאוויה.

תשריט מצב מוצע	גיליון 1 מתוך 1
מחוז	ירושלים
מרחב תכנון מקומי	ירושלים
רשות מקומית	ירושלים
ישוב	ירושלים
תכנית בסמכות	מחוזית
איחוד וחלוקה	ללא איחוד וחלוקה
היתרים או הרשאות	תכנית שמכוחה ניתן להוציא היתרים או הרשאות
מונה תדפיס התשריט	13
מועד הפקה	11/08/2016 18:58
שטח התכנית	1.842 דונם קנה מידה 1:250

אישורים

מינהל התכנון - מחוז ירושלים
חוק התכנון והבנייה, תשכ"ה - 1965
"מישור תכנית מתאר"
הועדה המקומית לתכנון ולבניה החליטה
ביום 7.8.16 לאשר את התכנית
☐ התכנית לא נקטה הטעה מקומי
☐ התכנית נקבעה לעיבוי מקומי
מנהל מינהל התכנון יו"ר הועדה המחוזית

שמות*

מגיש התכנית	מחמד מוסטפה תאגיד: דר' אמרקאי
עורך ראשי	מחמד אבו גנאם תאגיד:

בעלי ענין בקרקע*

בעלים	מחמד מוסטפה תאגיד: דר' אמריקאי

טבלת גושים וחלקות*

מספר גוש	חלק/ כל הגוש	מספרי חלקות בשלמותן	מספרי חלקות בחלקיותן
30892	חלק	1	

* הרשימה המלאה מפורטת בהוראות התכנית / בהודעה שפורסמה בעיתונות וברשומות

הריני מצהיר בזאת כי המפה הטופוגרפית/המצבית המהווה רקע לתכנית זו, נערכה על ידי ביום 5/01/2016 והיא הוכנה לפי הוראות נוהל מנא"ת ובהתאם להוראות החוק ולתקנות המודדים שבתוקף. דיוק הקו הכחול והקרטוט מדידה אנליטית מלאה ברמת תצ"ר

שם המודד	מספר רשיון	חתימה	תאריך
נאר אבו רגיב	1168		14.8.2016

נרשם מערכת 12.2015