מקרא

- מגורים ב
- מבנה להריסה
- קו-בנין
- מידות
- עץ/עצים לשימור
- עץ/עצים לעקירה

מקרא מפת מדידה

מקרא

- מבנה
- צריף/סוכה/חממה
- אספלט
- אבן שפה
- דרך עפר
- גדר חיל ו רשת
- גדר אבן/חיר
- גדר אבן/ גדר בטון
- שפת ואדי
- מדרון עיזון/ שיפוע סביר
- עץ
- נקודת גובה אופיינית
- קו גובה משני (0.5, 0.5 מ')
- קו גובה ראשי (2.5, 5.0, 10 מ')
- שוחת ביקורת כבלית
- עמוד כללי
- ארון כללי
- עמוד תאורה
- עמוד תשורת
- ע. חשמל עץ
- ע. חשמל בטון
- ע. חשמל תעלה
- ע.חשמל, זזית
- שוחתי גוב מים
- שוחת ביוב
- שוחת ניקוז
- גוב תקשורת

תרשים התמצאות - קנ"מ 1:6000

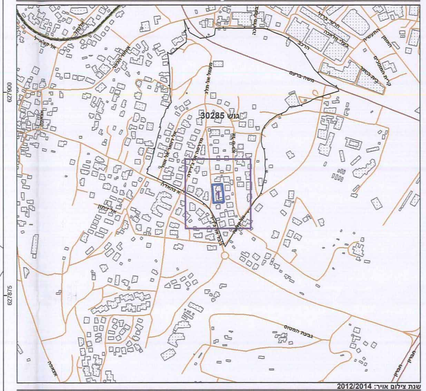

תרשים סביבה - קנ"מ 1:1500

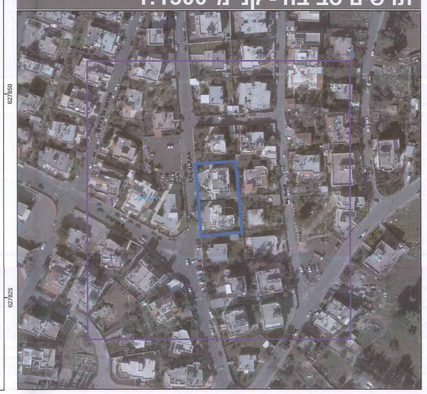

חוק התכנון והבנייה, התשכ"ה - 1965

תכנית מתאר מקומית

מס' 101-0229252

תוספת אחוזי בניה לשני בניינים קיימים ברחוב אל ג'בל אל ג'דיד בבית צפפא

תשריט מצב מוצע	גיליון 1 מתוך 1
מחוז	ירושלים
מרחב תכנון מקומי	ירושלים
רשות מקומית	ירושלים
ישוב	ירושלים
תכנית בסמכות	מחוזית
איחוד וחלוקה	ללא איחוד וחלוקה
היתרים או הרשאות	תכנית שמכוחה ניתן להוציא היתרים או הרשאות
מונה תדפיס התשריט	16
מועד הפקה	26/09/2016 23:47
שטח התכנית	1.57 דונם קנה מידה 1:250

מינהל התכנון - מחוז ירושלים
חוק התכנון והבניה, תשכ"ה - 1965
הוראה זמנית מס'
הודעה המהווה לתכנון ולבניה החליטה ביום 31.1.16 לאשר את התכנית
בכפוף לכל הנקבע בפעמון מיוחד של
הוועדה המקומית לתכנון ובניה
מנהל מינהל התכנון
חתימת הוועדה המקומית

אישורים

שמות*

מגיש התכנית	עבד אל פתאח איברהים	ابراهيم عبد الفتاح عبيان
	תאגיד:	
מגיש התכנית	סעיד עליאן	סעיד עליאן
	תאגיד:	
עורך ראשי	תאגיד: אלדאר אדריכלים- תאזם יונס-נבול מוסא-איהאב זין	
עורך ראשי	נבול מוסא	
	תאגיד: אלדאר אדריכלים	

בעלי ענין בקרקע*

בעלים	עבד אל פתאח איברהים	ابراهيم عبد الفتاح عبيان
	תאגיד:	
בעלים	סעיד עליאן	סעיד עליאן
	תאגיד:	

טבלת גושים וחלקות*

מספר גוש	חלק/ כל הגוש	מספרי חלקות בשלמותן	מספרי חלקות בחלקיותן
30285	חלק	135-136	

* הרשימה המלאה מפורטת בהוראות התכנית / בהודעה שפורסמה בעיתונות וברשומות

הריני מצהיר בזאת כי המפה הטופוגרפית/המצבית המהווה רקע לתכנית זו, נערכה על ידי ביום 01-01-2015 והיא הוכנה לפי הוראות נוהל מבא"ת ובהתאם להוראות החוק ולתקנות המודדים שבתוקף. דיוק הקו הכחול והקדסטר: מדידה אנליטית מלאה ברמת תצ"ר

שם המודד	מספר רשיון	חתימה	תאריך
שאול יורבסקי	760		28.09.2016

יו"ר הדבסקי
מודדים מודדי בס"מ
מ.ר. רשיון 760 ת.ז. 11237
052-2732010
28.09.2016

גרסת מערכת 12.2015