

**מצב מאושר** על פי תכניות 1035, 3483, 3406, 2561, 2561, 2483, 1869, 1035, 5/09/02, 5/09/06 ותש"צ 5/09/02, 5/09/06

קנ"מ 1 : 250



**מקרא מצב מאושר**

- גבול התכנית
- גבול תחום מאושרת במסגרת 3406
- דרך סימל או מאושרת
- אזור מגורים מיוחד
- אזור מגורים ביז
- אזור מגורים 5
- אזור מגורים 6 מיוחד
- אזור מגורים 6 מיוחד
- שטח כחול צבאי
- שכילים
- שטח רבועי צבאי
- זכת מעבר רציף
- ס כנז
- בזז טיס
- גבול שטח
- מספר שטח 30438
- גבול חלקה
- מספר חלקה 39

**תשרים טביבה כללית**  
קנה מידה 1:5000

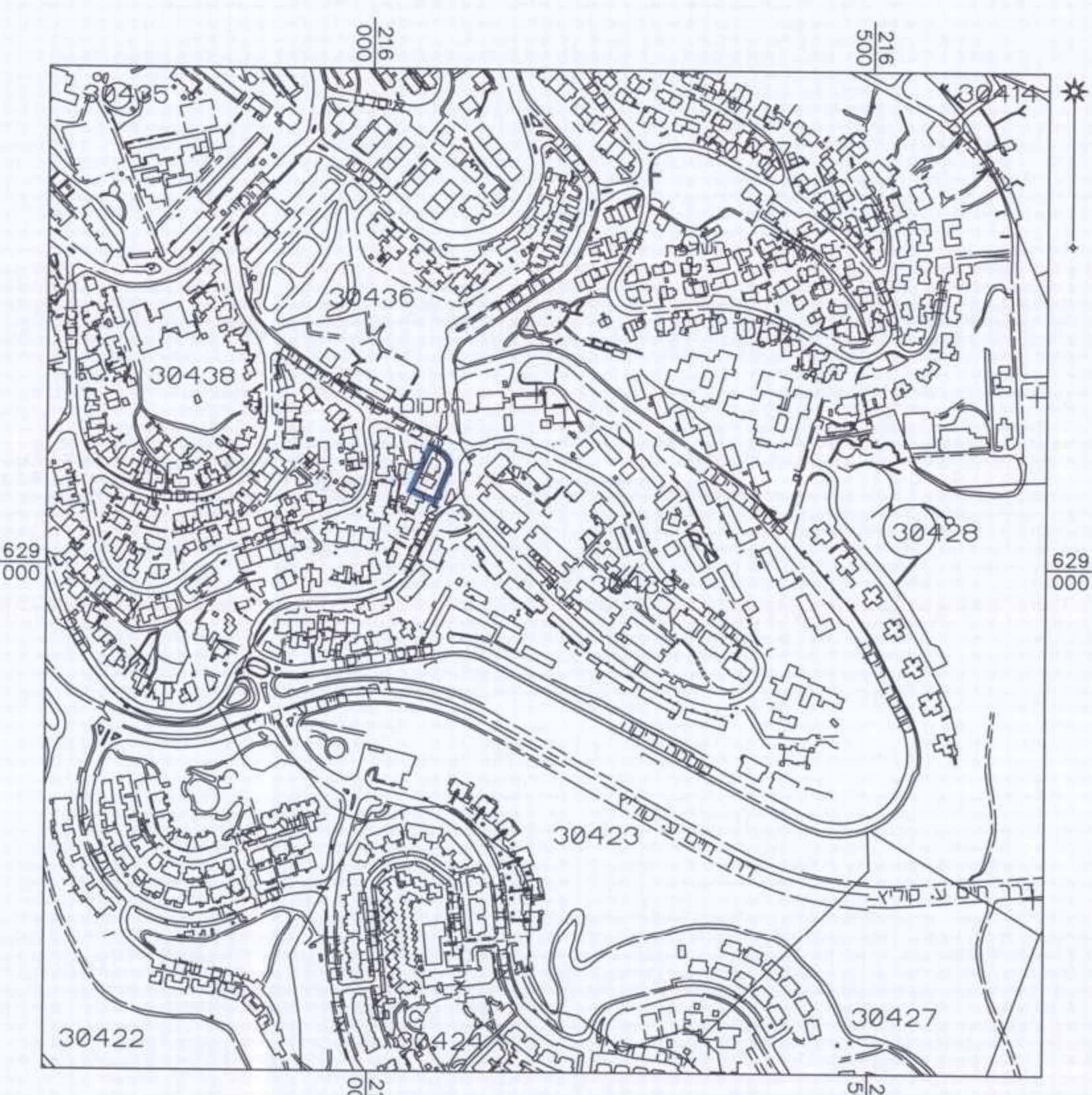

**תכנית מס' 101-0122218**  
תשרים - מצב מאושר

שם התכנית: הרחבת בניה בגנין ברוך אביבית 2, עיר גנים, ירושלים.  
 תכנית מתאר מקומית

אזור חלוקה	מסכת ראשית	אזור התכנית
---	תכנית שנית מכהן להוציא היתרים או רישות	---

מחוז: ירושלים  
 מרחב תכנון מקומי: ירושלים  
 רשות מקומית: עיריית ירושלים  
 שטח: ירושלים  
 שטח התכנית: 868 מ"ר  
 קנה מידה: 1 : 250

**נושים וחלוקות בתכנית:**

נוש	שטח הנוש	חלוקות בשלמותן	חלקי חלוקות
30438	מסודר	39	---

חתימה המודד: *[Signature]*  
**חותמות משרד התכנון:**

שלב: מיכני תנאים להפקדה: 2. מהדורה: 2. תאריך: 11/01/2016

**התמצאות כללית**  
קנה מידה 1:1250



**שמות וחתימות:**

מניח התכנית	שם: רכובי עמי תאריך: 11.01.2016 מספר: 3401484.1.1	רשמי: רכובי עמי
עורך התכנית	שם: ד"ר נחמן ארבל תאריך: 11.01.2016 מספר: 96408	רשמי: ד"ר נחמן ארבל מספר: 96408
מודד	שם: אילנה רייזמן-סמיר תאריך: 11.01.2016 מספר: 01-44178654-46314	רשמי: אילנה רייזמן-סמיר מספר: 01-44178654-46314

מספר התכנית: 111112

רמת ירוש והתחיל והמסמך  
 1 = מדידה גרפית  
 2 = טו כולל נכבד ביום אולטימט  
 3 = מדידה אנליטית מראה ביום תחיל

המדידה המפורטת  
 הריני מציינת בזאת כי מדידת השטח המפורטת/המבוצית נעשתה על ידי המדידה והתכנון. נעשה על ידי:  
 ביום: 16.11.16

והיא נכונה לפי הוראות נוהל מדידת שטחים ובהתאם להוראות והסמכות המודדים שחתימתי.

שם המודד: אילנה רייזמן-סמיר  
 מספר רישון: 502  
 חתימתו: *[Signature]*