

חוק התכנון והבנייה, התשכ"ה - 1965
תכנית מתאר מקומית

מס' 101-0122218
הרחבות בניה בבניין ברח' האביבית 2, עיר גנים, ירושלים.

תשריט מצב מוצע	גיליון 1 מתוך 1
מחוז	ירושלים
מרחב תכנון מקומי	ירושלים
רשות מקומית	ירושלים
ישוב	ירושלים
תכנית בסמכות	מחוזית
איחוד וחלוקה	לא אוחזר וחלקה
היתרים או הרשאות	תכנית שמטוחה ניתן להנציח היתרים או הרשאות
מונה תדפיס התשריט	14
מועד הפקה	10/03/2016
שלב	מלאי תנאים להפקדה
שטח התכנית	0.868 דונם
אישורים	קנה מידה 1:250

מקרא

- מגורים א
- זיקת-הנאה למעבר רגלי
- קו-בנין
- חזית מסחרית
- להריסה
- מידות
- עץ/עצים לשימור
- עץ/עצים לעקירה

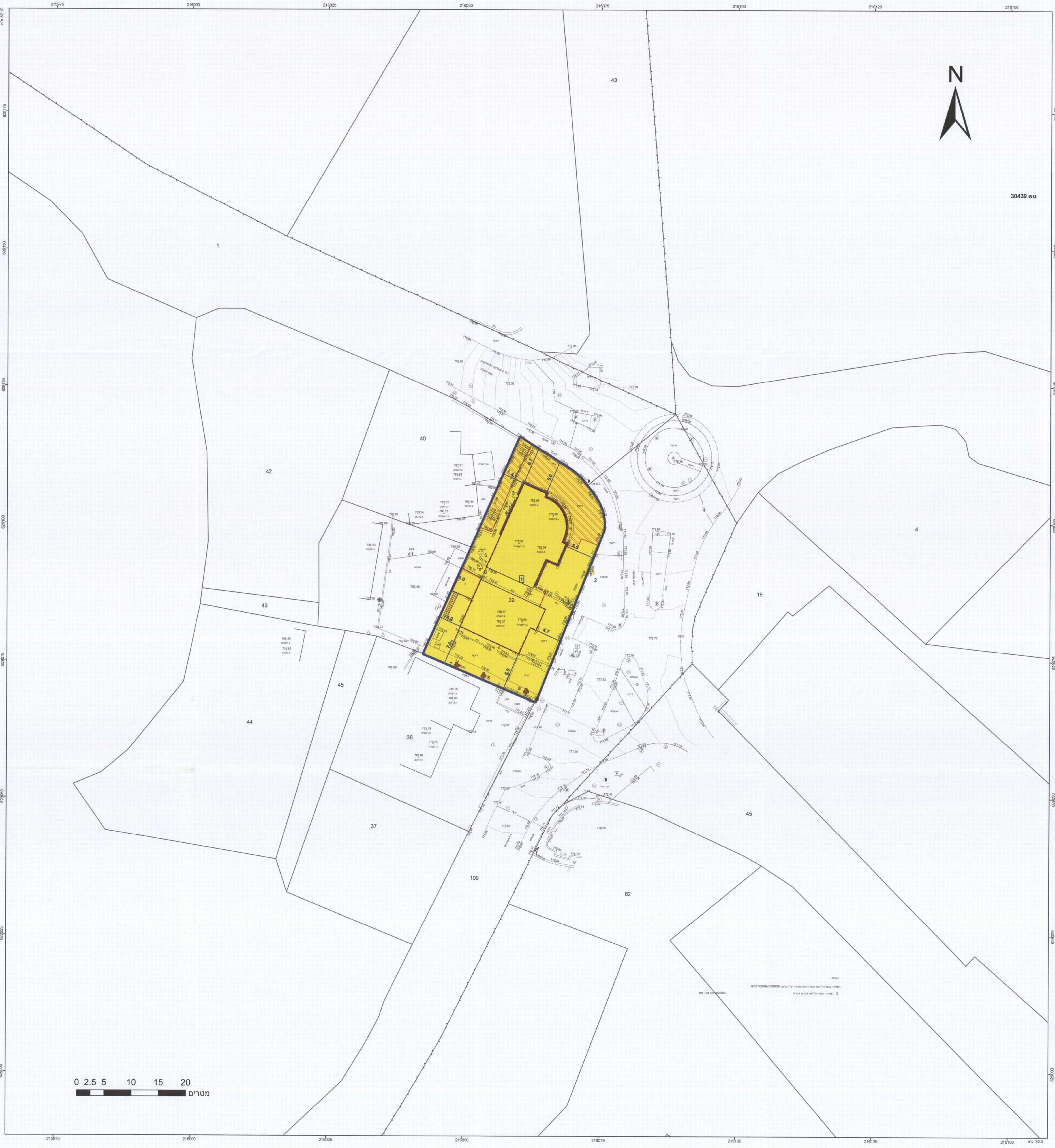

תרשים התמצאות - קנ"מ 1:6000

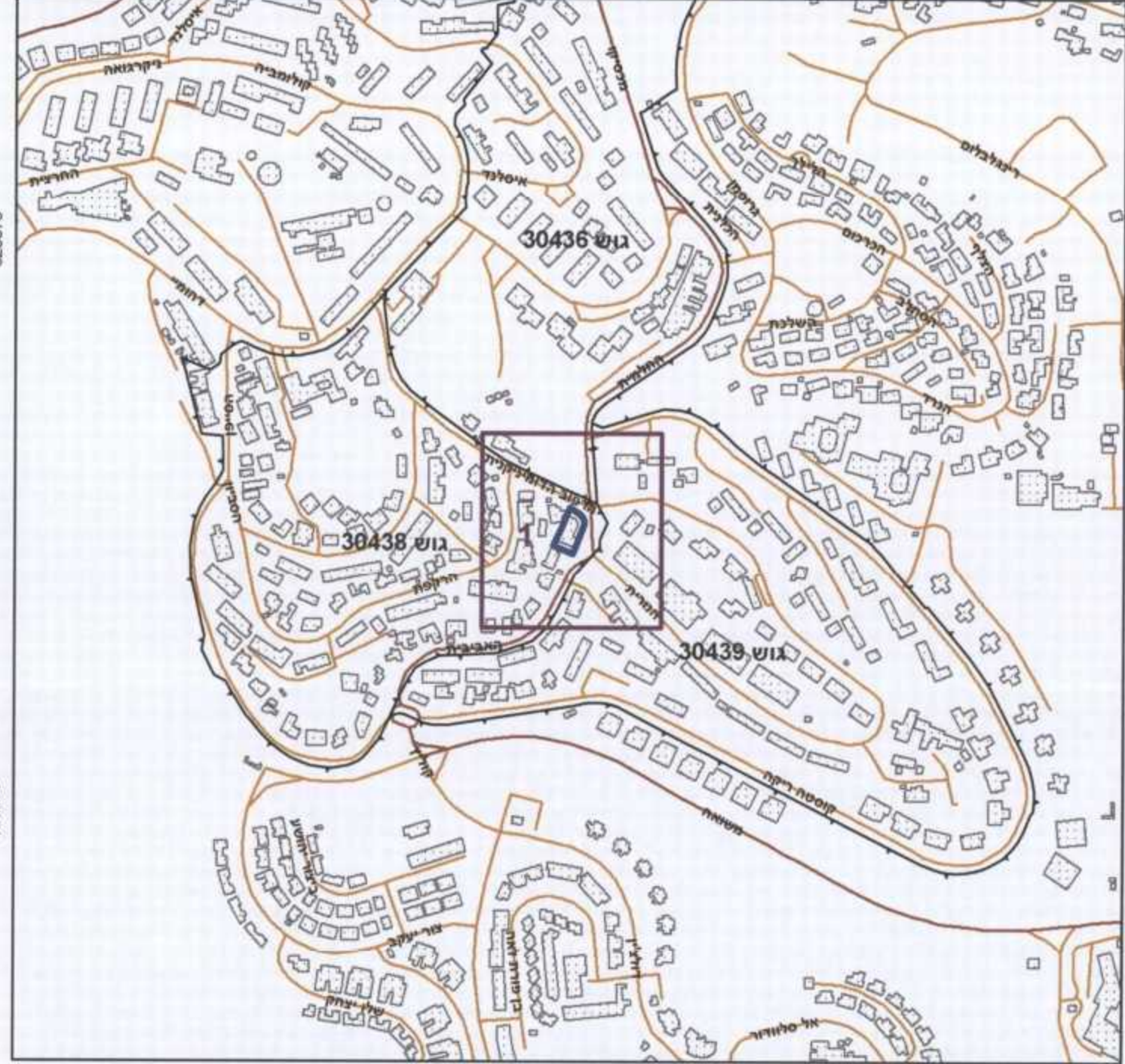

תרשים סביבה - קנ"מ 1:1500

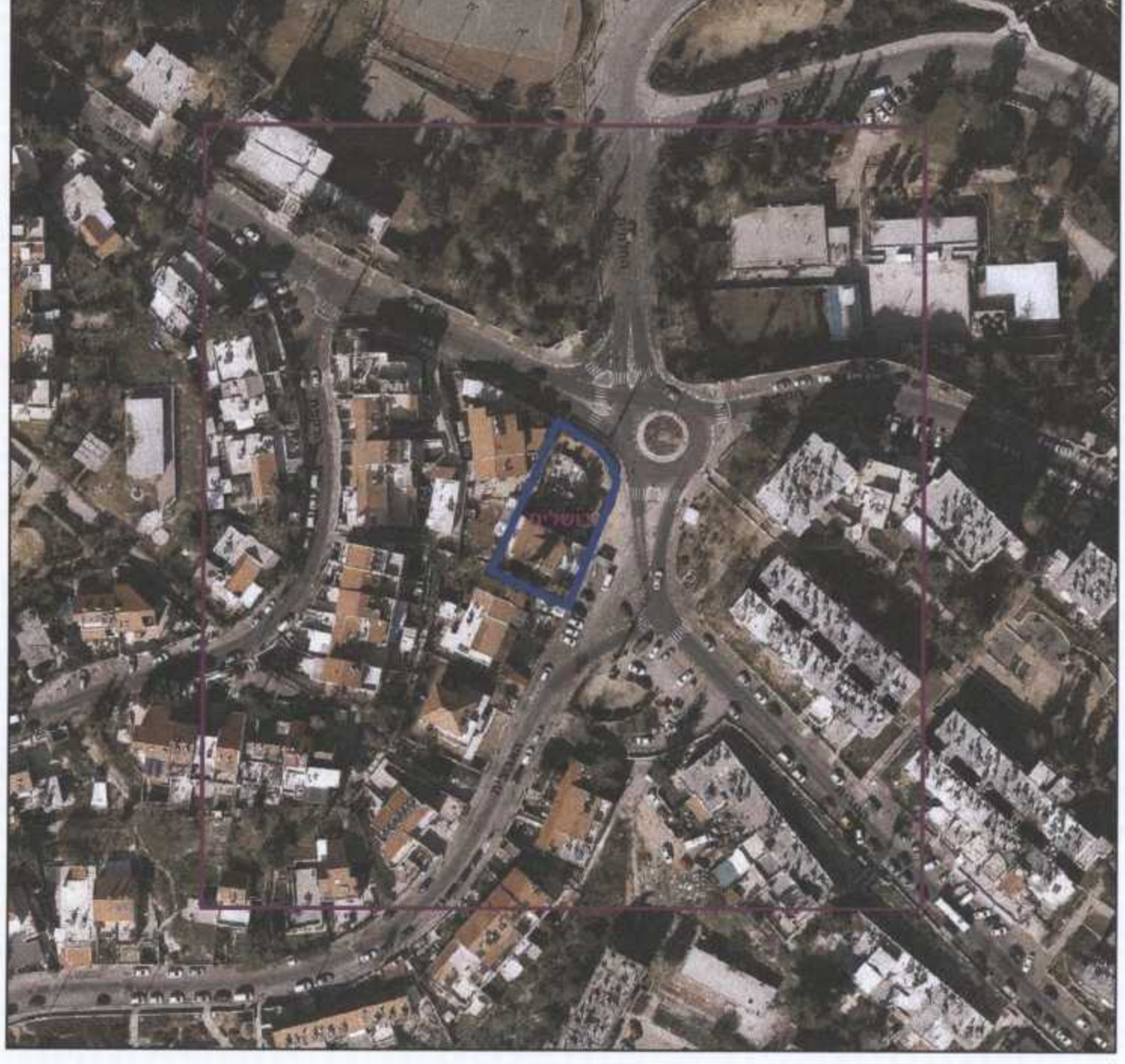

שמות*

מגיש התכנית	יוסף רבאני
עורך ראשי	דוד בלצקי

בעלי עניין בקרקע*

בבעלות מדינה	תאגיד: רשות הפתוח
חוכר	תאגיד: לאון פריד
חוכר	תאגיד: מרים ורה פריד
חוכר	תאגיד: דיאנה רבאני
חוכר	תאגיד: יוסף רבאני

טבלת גושים וחלקות*

מספר גוש	חלק/כל הגוש	מספר חלקות	מספר חלקות בחלקות
30438	39 חלק	502	39

*הרשימה המלאה מפורטת בהוראות התכנית / בהודעה שפורסמה בעיתונות וברשומות
 הריני מצהיר בזאת כי המפה הטופוגרפית/המצבית המהווה רקע לתכנית זו, נערכה על ידי ביום 18.11.15 והיא הוכנה לפי הוראות נוהל מבא"ת ובהתאם להוראות החוק ולתקנות המודדים שבתוקף. דיוק הקו החכול והקדסטרי.
 מדידה אנליטית מלאה ברמת תצ"ר
 אלסטר אוקן 502
 שם המודד מספר רישיון חתימה
 תאריך 9/2/15