

הערות
הקאורדינטות קשורות לנקודת GPS 500 DFA שגובהה 819.01
הגבהים קשורים לנקודת GPS 500DFA שגובהה 819.01

מצב מאושר ע"פ תכנית 3456, 7622, 8631, 9448
קנ"מ 1:250

מקרא מצב מאושר

- גבול תחנית
- דרך מאושרת
- מעבר ציבורי להולכי רגל
- שטח פתוח ציבורי
- אזור מגורים 2
- אזור מגורים 1 מיוחד
- אזור מגורים 1 מיוחד
- גבול תכנית מאושרת
- מס' תכנית מאושרת
- קו בניין מאושר
- מספר גוש
- גבול גוש
- מספר חלקה
- גבול חלקה קיימת
- רחצה
- קו בניין מספר הדרך
- קו בניין קווי בנין
- קו בניין קווי רחוב הדרך

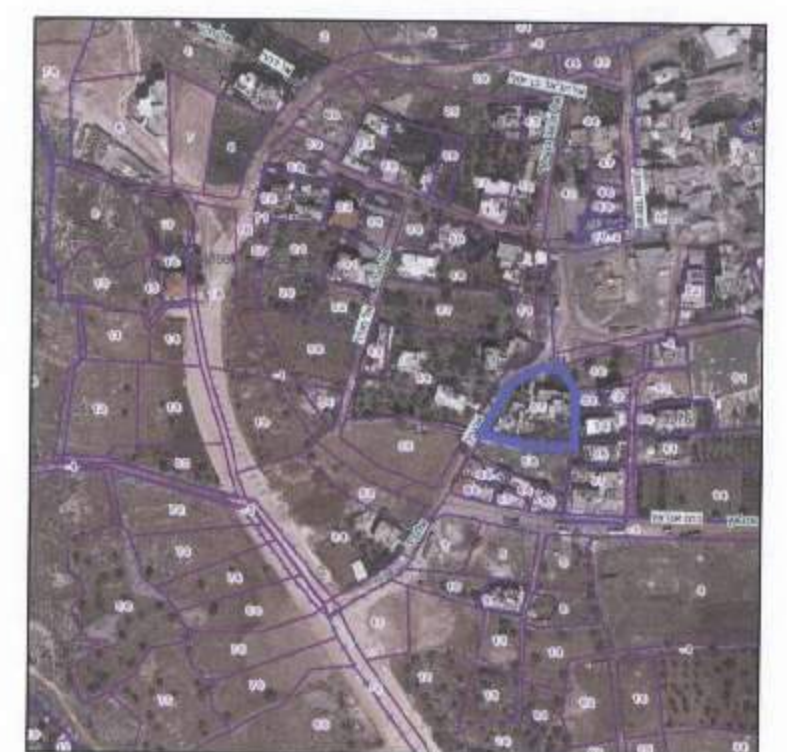
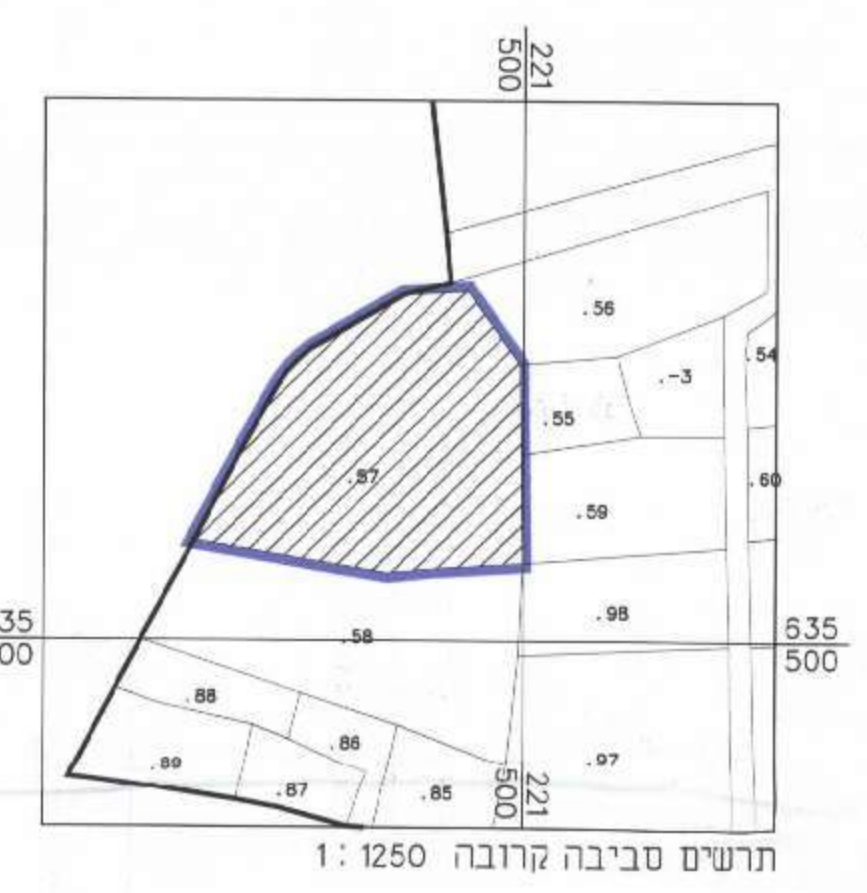

תרשים התמצאות כללית 1:5000

תכנית מתאר מקומית
תכנית מס' 101-0264275
שם התכנית
תוספת קומות לשני בניינים מגורים קיימים
בשכונת שועפט, ירושלים

תשריט מצב מאושר		גיליון 1 מתוך 1	
מחוז	ירושלים	שטח התוכנית	1.950 דונם
מרחב תכנון מקומי	ירושלים	קנה מידה	1:250
רשות מקומית	ירושלים	איוחוד וחלוקה סמכות ראשית	אופי התכנית
ישוב	ירושלים	ללא אוחד וחלוקה	ועדה מחוזית
תאריך	20/09/2016	תכנית שניתן מכיחה להוציא התנאים ו/או הרשאות	לא
שלב	מילוי תנאים למתן תוקף	תאריך תלת מימד	לא
מחזור	1	תאריך	20/09/2016
גוש	30557	שלב	מילוי תנאים למתן תוקף
קו בנין	17	מחזור	1
רחצה	12	גוש	30557
קו בנין	17	מחזור	1
רחצה	12	מחזור	1

חזמת מוסד התכנון

שמות וזחיתמות :

שם	מספר	טלפון	כתובת
מנשי תכנית	080766264	054-5804439	ת.ד. 49237
חיסום בפועל	02-5824845	054-6773965	ירושלים-שועפט
בעלי עניין במקרקע	080766264	08061081	עבד אלגליל טעני
עורך התכנית	08001484	054-6773965	מחמד סלמאן טעני
מודד	02-5824845	0522289732	מ.ר. 114241
תצורת מודד	02-6567604	02-6567605	מ.ר. 1423

הרשום משרד הנדסה ומדידת ומדידת מודד דוד מוסטפה-ירושלים 1423
בית נופים-ירושלים
02-6567604