





מצב מאושר על פי 7459
ק"מ 1:250

מחוז : ירושלים
נפה : ירושלים
מקום : בית חנינה
גוש : 30611
חלקה : 110
חלקה ארעית 600 לפי תצ"ר 1186/12
שטח : 1.314 ד'
הוכן עבור :

מקרא
מצב מאושר

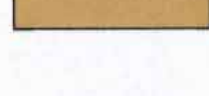
-  גבול תכנית
-  מספר תכנית מאושרת או מאושרת
-  אזור מגורים ומיוחד
-  שטח ציבורי פתוח
-  קווי בניין קיים
-  בניין קיים
-  מספר חלקה
-  מספר גוש
-  רחוקה

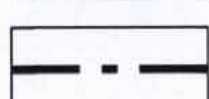
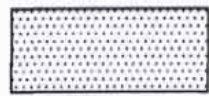
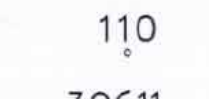
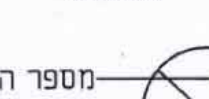
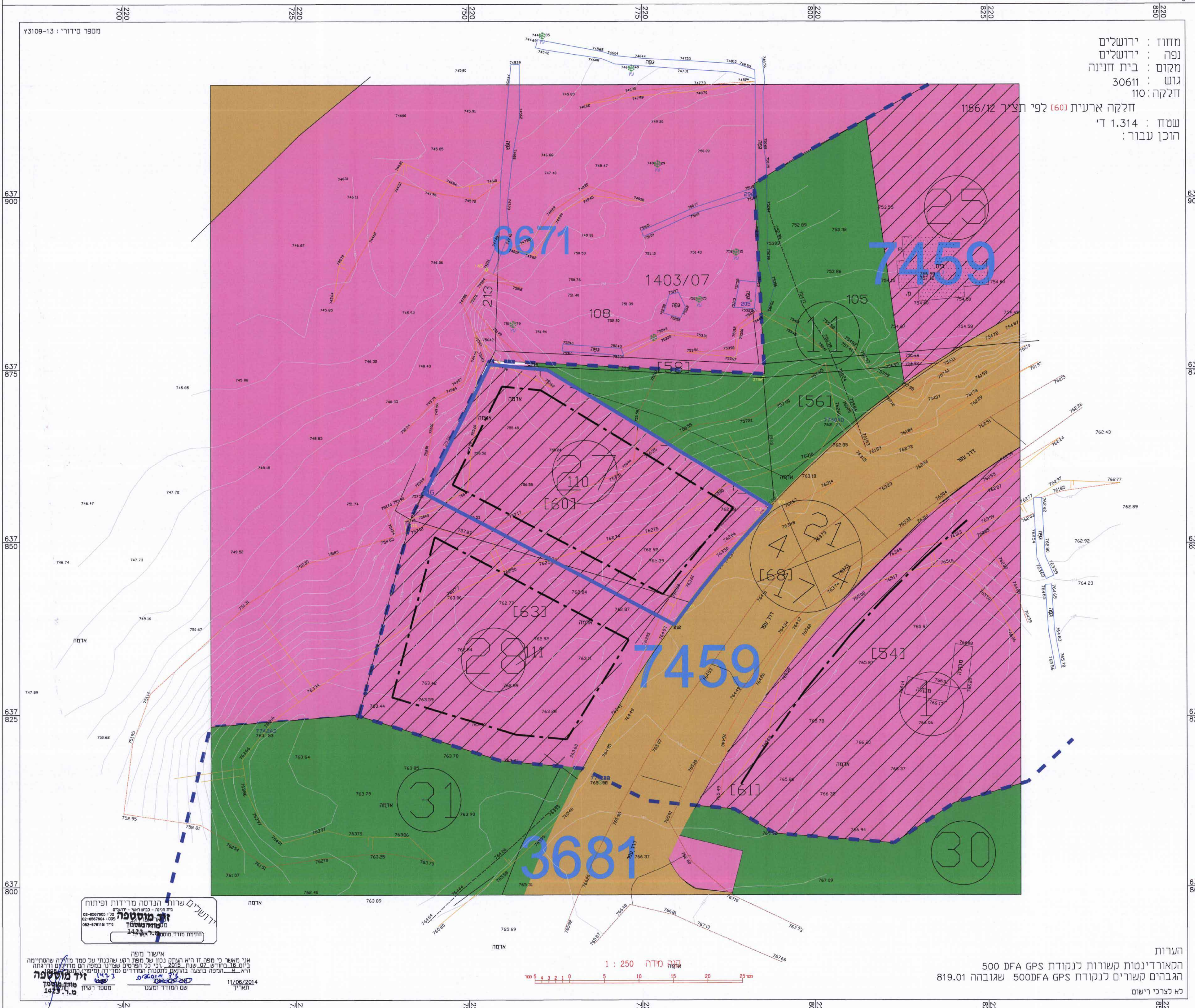

הערות

הקואורדינטות קשורות לנקודת GPS 500 DFA שגובהה 819.01
לא לצרכי רישום

חוק התכנון והבנייה התשכ"ה - 1965	
תכנית מפורטת	
תכנית מספר 101-0205468	
הגדלת מסי קומות ומסי יחיד ב בניין חדש בית חנינה ירושלים	
תשריט מצב מאושר קנ"מ 1:250	
מחוז	ירושלים
מרחב תכנון מקומי	ירושלים
רשות מקומית	ירושלים
ישוב	ירושלים
שטח התכנית	0.945 ד'
תאריך	17\11\2015

מינהל התכנון
הועדה המחוזית - מחוז ירושלים
16-11-2016
נתקבל

הועדה המחוזית לתכנון ובנייה וירושלים
14/11/16
1055468
מ"ר

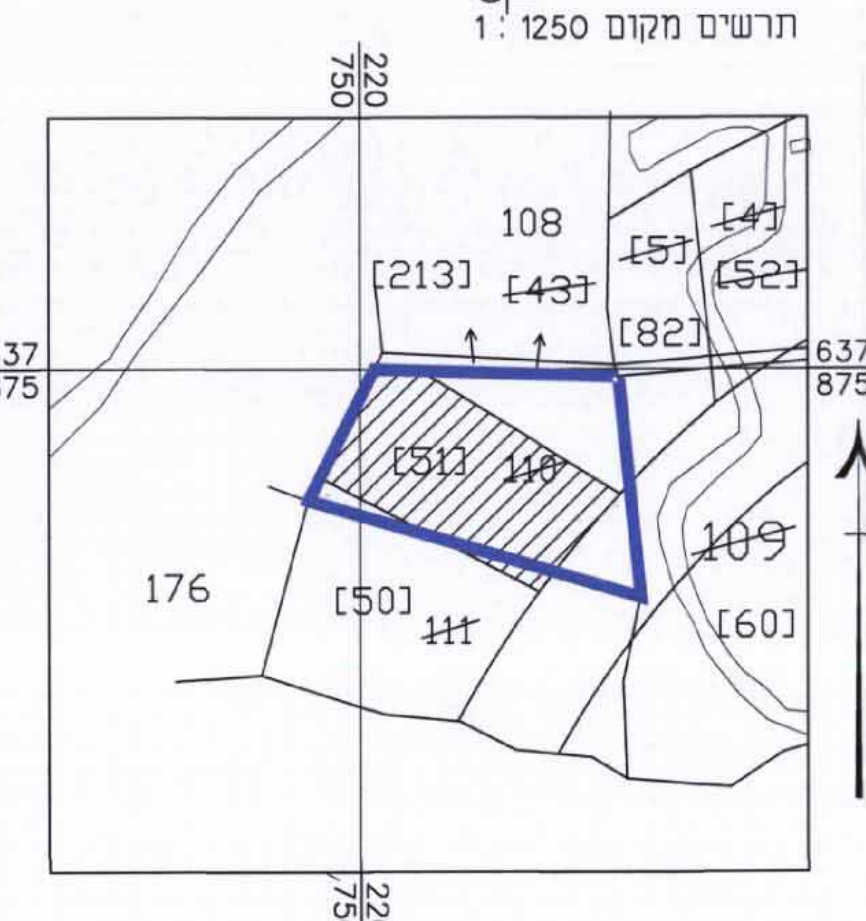
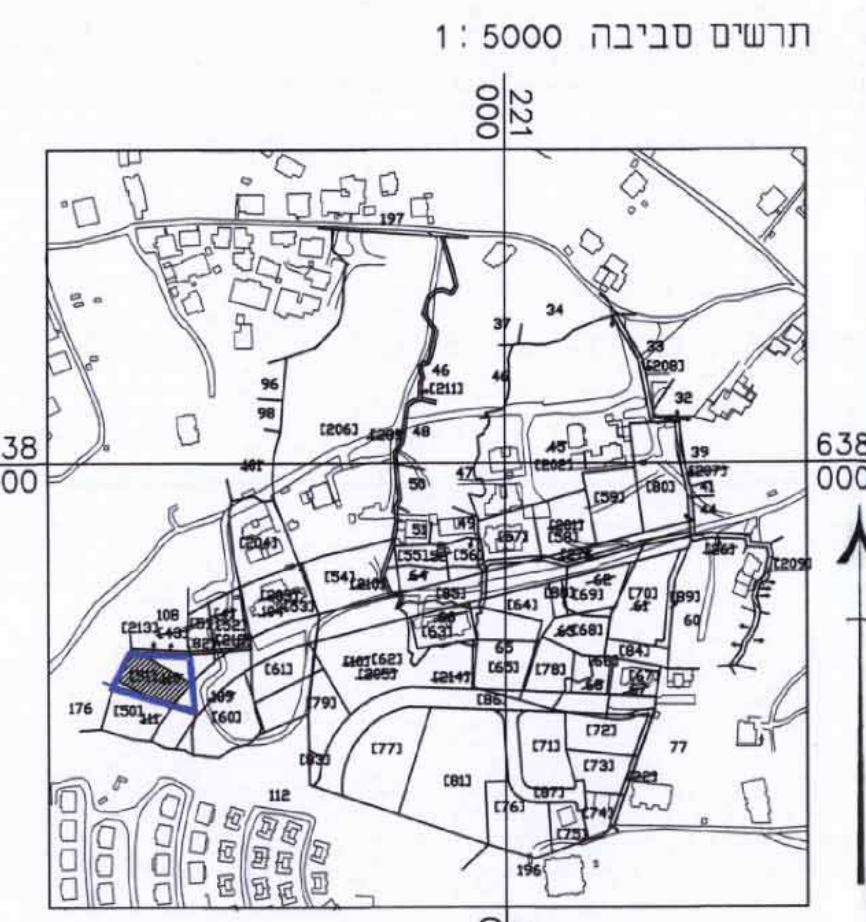

הריני מציינת כי מידות המפה והתשריטות נבדקו ונמצאו נכונות על ידי י.ב. 16.7.2015. ודואר הועבר לפי דיוק והתחול והמסמך מודפס אלקטרונית על ידי משרד התכנון והבנייה וירושלים.
14.11.2016
1055468
מ"ר

שמות וזמתימות:	שם בשיר טויל-אדריכל
עורך התכנית	מסמך 5394 ת"ב מ"ר 1055468 דואר basfir-tail@yahoo.com
	מסמך 40400 02-5865426

ירושלים שירות הנדסה מדידות ופיתוח
1423
102-4567800
102-4567801
102-4567802

אשר מפה
אין מאשר כי מפה זו היא תוצאה נכונה של מדידות שנעשו על ידי מדידת השטח והתחול
ביום 16 בחודש 11 שנת 2015. לכל הפרטים נשאלו המפה המדידות ודריגות
היא ג. המפה נבדקה בתוקף התקנות והמדידות מדידת המדידות והתחול
11/08/2014
שם המודד ומענו
מסמך רישון
1423.7.7

