

מצב מאושר עפ"י תכנית במ\3456 \ 8782 \ 14377 \ 6750 \ 10206



מחוז : ירושלים
נפה : ירושלים
מקום : שועפט
גוש: 30550
חלקה: 63/64
הוכן עבור:

מגורים	חלקה	שטח
1	0.456 ד'	0.456 ד'
2	0.346 ד'	0.346 ד'
סה"כ	0.802 ד'	0.802 ד'

מגורים	חלקה	שטח
3	0.641 ד'	0.641 ד'
4	0.134 ד'	0.134 ד'
סה"כ	0.775 ד'	0.775 ד'



הערות:
לא לצרכי רישום

החלטה נמדרה דרך G.B.S.
גבולות החלקות סומנו בצורה גרפית ממפת גוש מס' 30550
התוכנית והוכן בהתאם לתבוע מס' 3456 או תצר מס' 97/15

מקרא
מצב מאושר

- גבול תכנית
- גבול תכנית מאושרת ומספרה
- גבול חלקה ומספרה
- גבול גוש ומספרו
- אזור מגורים 5 מיוחד
- אזור מגורים מיוחד
- אזור מגורים ב
- דרך מאושרת
- מעבר ציבורי להולכי רגל

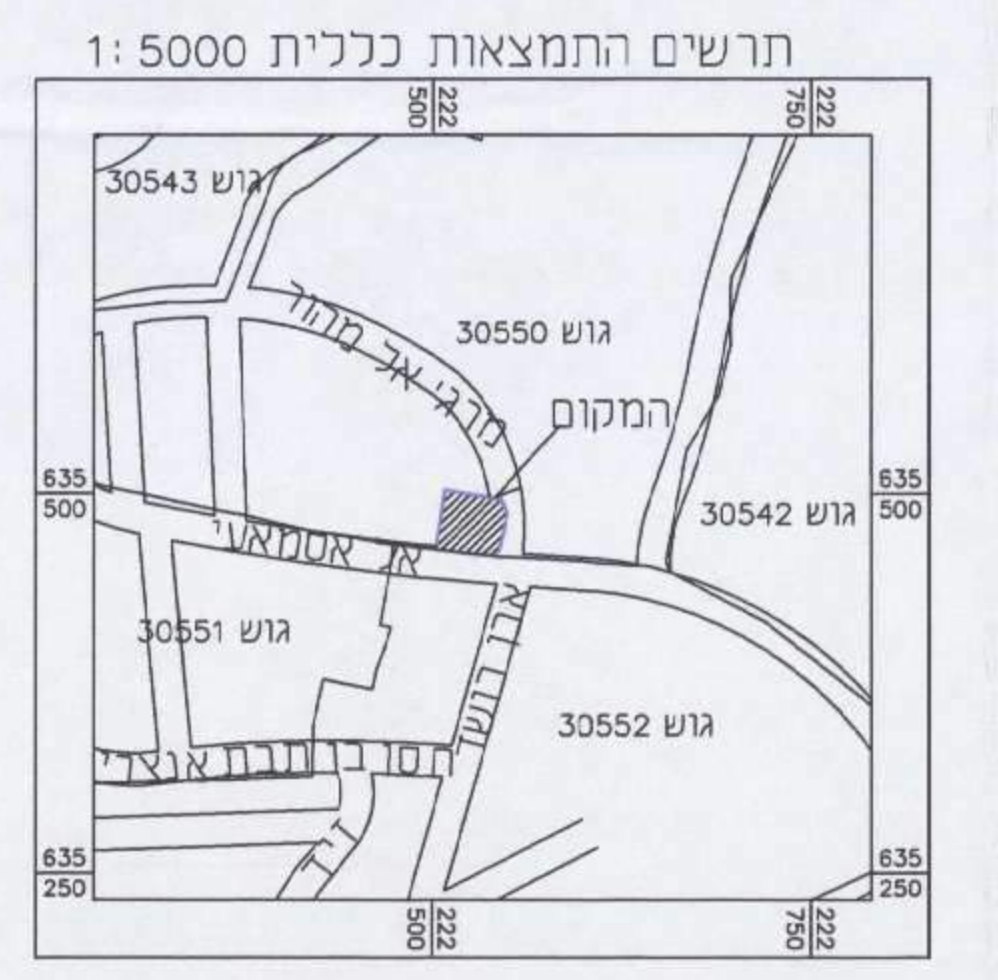
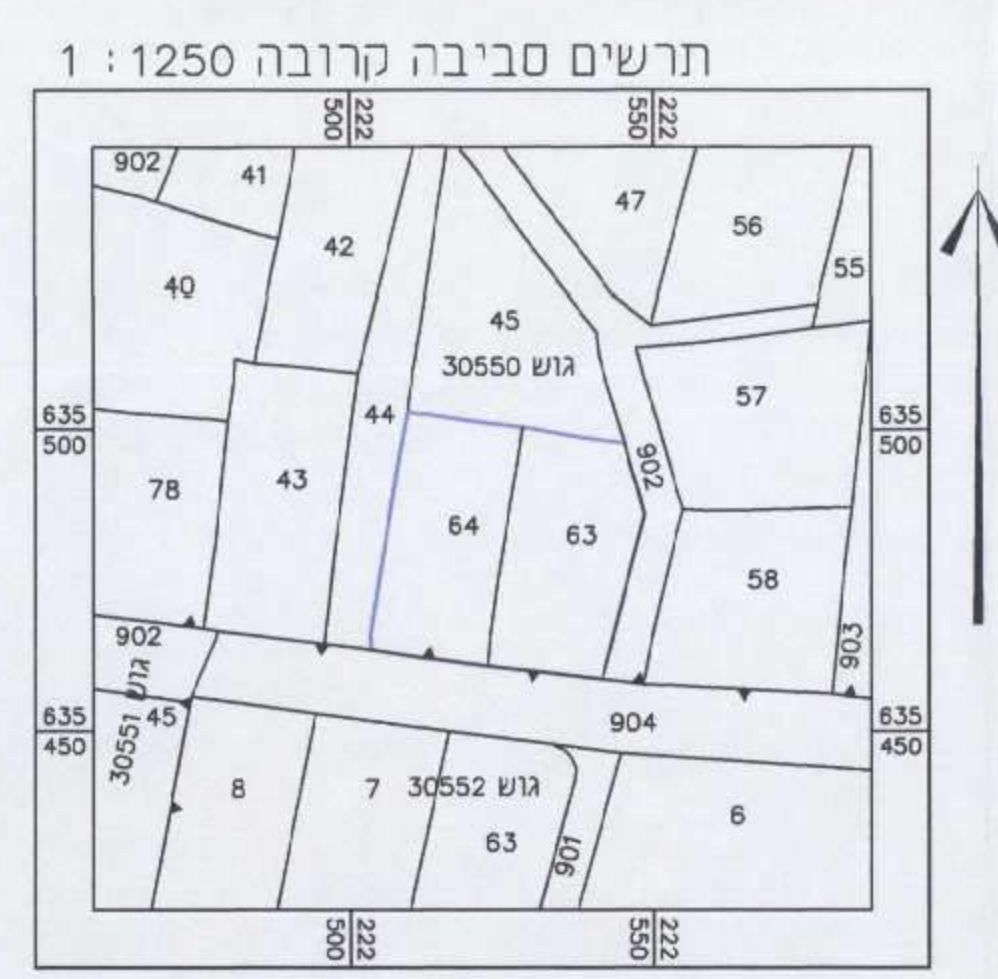

חוק התכנון והבנייה, התשכ"ה - 1965
תכנית מתאר מקומית

תכנית מס' 101-0189050

שם התכנית
תוספת 2 קומות מעל בניין קיים
והרחבת יחיד קיימות בשכי
שועפט - ירושלים

מצב מאושר	
שם תוספת	שם תכנית
תשריט מצב מאושר	1:250
תשריט סביבה קרובה	1:1250
תשריט התמצאות כללית	1:5000
תאריך	27/11/2016

משרד התכנון והבנייה - מחוז ירושלים
חוק התכנון והבנייה, התשכ"ה - 1965
תשריט תכנית מס' 101-0189050
הועדה המקומית לתכנון ולבניה תחילה
ביום 12.12.2016 לאשר את התכנית
במסגרת תכנון שטח מס' 101-0189050
התוכנית נמצאת בשלבי אישור
משרד התכנון והבנייה - ירושלים

שמות והתיבות:	
עורך התוכנית	שם: באסט עליאן
מודד	תאריך: משרד אדריכלים רובי ינאי - ירושלים
עורך התוכנית	שם: יוד מוסטפה
מודד	תאריך: רישיון 1423

הצהרת המודד:
הריני מצהיר בזאת כי מידת המפה והתוכנית/המצבת המראה רקע לתכנון זו, נערכה על ידי בוס. 12.12.2016 והיא הוכנה לפי נוהל טבאת ובתאם לוראות החוק ולתקנות המודדים שבתוקף דיוק הקו החול והקדטה מדידה גרפית/ קו החול (בלבד) ברמה אנליטית/ מדידה אנליטית מלאה ברמת תצ"ר (התכנון)
אוד מוסטפה
מודד מוסטפה
1423
שם המודד מספר רישון
29.12.2016 תאריך