



מחוז : ירושלים
 נפה : ירושלים
 עיר : ירושלים
 המקום : אם אלזראזיר
 גוש : 30898
 חלקה : 2+1 ארעי
 שטח החלקה : 22179 מ"ר

הוכן עבור :
 קנ"מ 1:500

טבלת שטחים

השטחים	מספרי החלקות	ארעיים
6941	א1	1
64	ב1	1
7005	א2	1
14241	ב2	2
646	ג2	2
41	ד2	2
213	ה2	2
33	ו2	2
15174		2

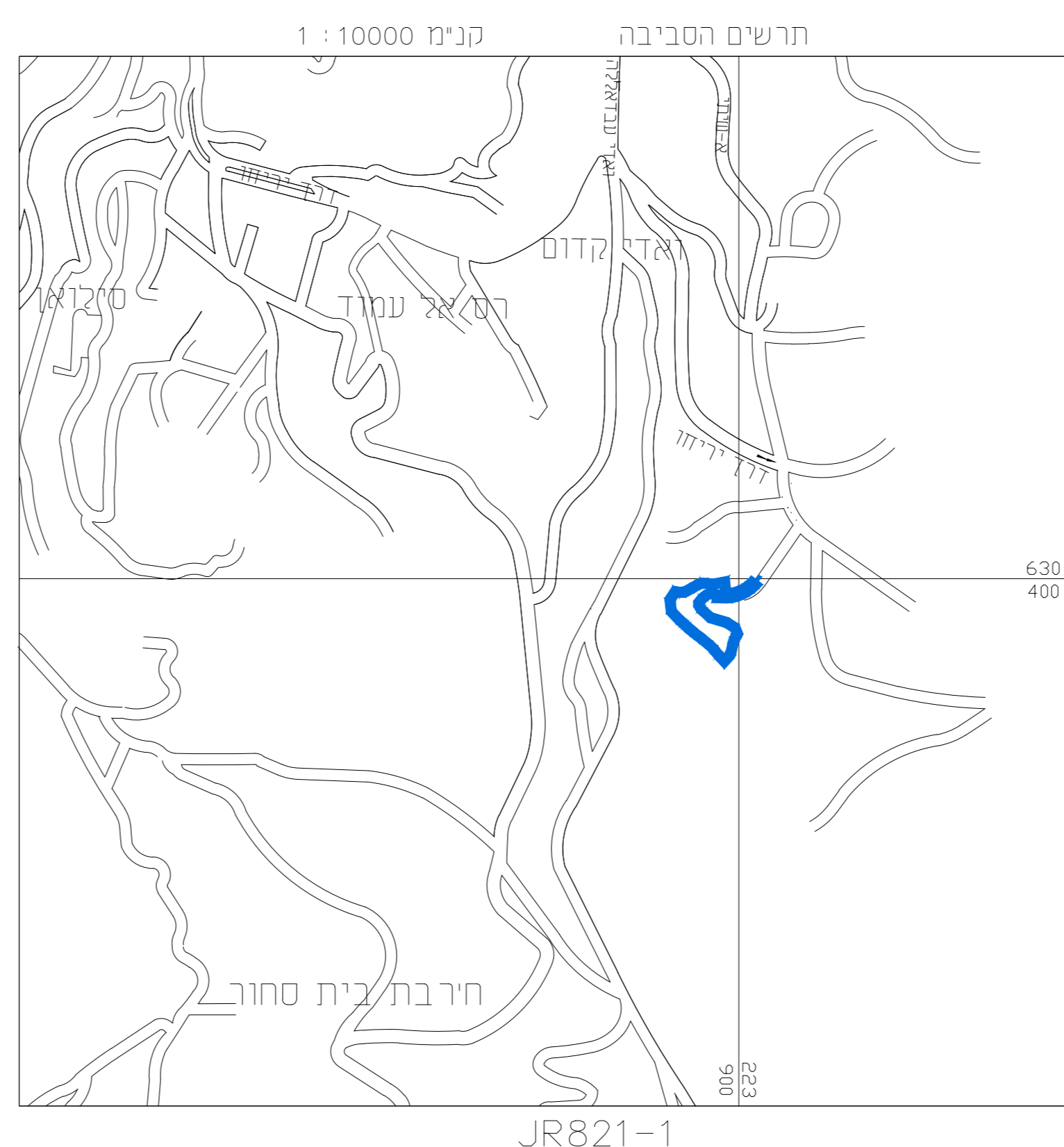
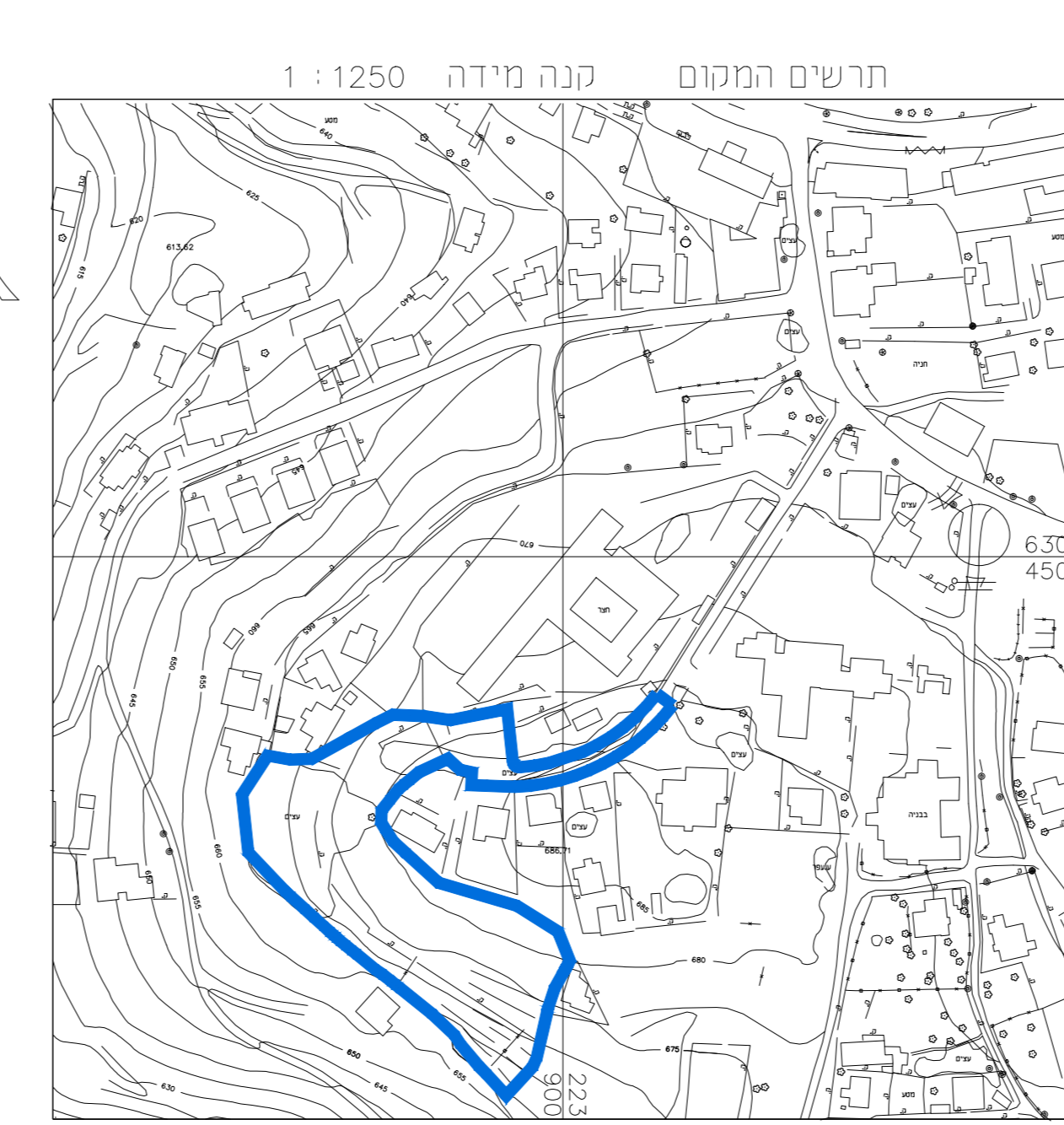

מקרא מצב מאושר

- גבול תכנית לתצוגה
- שטח למוסד
- אזור מגורים 5 מיוחד
- שטח למלונאות
- דרך קיימת או מאושרת
- מעבר צבורי להולכי רגל
- שטח נוף פתוח
- שטח לבנייני ציבור
- מגורים ב'
- דרך כפרית
- בניין קיים
- זיקת הנאה למעבר ברכב
- עץ/עצים להנתקה
- עץ/עצים לעקירה
- מס' גוש 30898
- מס' חלקה 1, 2
- מס' תוכנית 2668
- קו בניין
- קו בניין תחתי
- גבול תכנית מאושרת להריסה

תכנית מס' 101-0130252

שינוי יעוד משטח למוסד לאזור מגורים ג' ראס אל-עמוד

תוכנית מתאר מקומית
 תשריט מצב מאושר

איחוד וחלוקה	סמכות ראשית	אופי התכנית
-	ועדה מחוזית	תכנית שניתן מכוזה להוציא היתרים

מחוז : ירושלים
 מרחב תכנון מקומי : ירושלים
 רשות מקומית : ירושלים
 שטח התכנית : 10.3 דונם
 קנה מידה : 1:500

גושים וחלקות בתכנית:

גוש	סוג הגוש	חלקות בשלמותן	חלקי חלקות
30898	קרקע לא מוסדר		999,8-4,2

חותמות מוסד התכנון :

תאריך : 17-11-2016

שמות וזחתימות :

שם	מס' ת.ד.	מס' דואר	כתובת	דואר
בעל הזכויות בקרקע	54740	02-6288036	ישראל, ירושלים	WSLATIMPAT.ORG
מניש התכנית	54740	02-6288036	ישראל, ירושלים	WSLATIMPAT.ORG
עורך התכנית	54740	02-6288036	ישראל, ירושלים	MIKELKOUSAS.NET
מודד	54740	02-6276585	ישראל, ירושלים	ASLAWZ@YSHOO.COM

מספר התוכנית: JR821-1
 רמת דיוק וכו' המוכר והמוסמך:
 1 = מדידה גרפית
 2 = סו כחול בכבוד ברחב אנליטית
 3 = מדידה אנליטית מאת ברת חציר

ג. המדידה המטרית
 הריני מצהיר בואת כי מדידת הפסה הטופוגרפית/
 המערכת המטרה רגע לתוכנית זו נערכה על ידי:
 ביום 14-09-2016

הוא הוכנה כפי מראית עיני מוכתרת ונכונה
 לנוראות החוק ולתקנות המודדים שנתמק.

שם המודד: יגאל יושע
 מספר רישומו: 1180
 חתימה: _____ תאריך: _____

הערות:
 1. המאזן יונתת קשורות כלומר ארצית 15944Y/415A
 2. הגבולות נגזרים לנכונות G.P.S 15944Y/415A שגובהו 664.33