

מחלקת תכנון וקומות י"ד וענ"ד
מחלקת תכנון וקומות י"ד וענ"ד
מחלקת תכנון וקומות י"ד וענ"ד
מחלקת תכנון וקומות י"ד וענ"ד

תשריט מצב מאושר גליון 1 מתוך 1

מחוז	ירושלים
מרחב תכנון מקומי	ירושלים
רשות מקומית	ירושלים
ישוב	ירושלים
תאריך	14/12/2014
שם הנספח	קנ"מ
מצב מאושר	1:250
תרשים סביבה	-
תרשים נוסף	-
תרשים נוסף	-
תמונה נוספת	-

שמות וזחתימות:

עורך ותוכנית	שם: אדרי' עמוס גדרון תאגיד: 66417	חתימה:
עורך משנה	שם: רבקה פרוש תאגיד: 38483	

מצב מאושר ע"ד כי תכנית 62, 4216, 4383, 4385, 6509, 7176, א', 7741, 13037
קנ"מ 1:250

מספר סידורי: 114908-20.11.14

632
775

632
750

632
725

632
700

632
675

מספר התוכנית: 1114908
רמת דיוק הקו הנחול והקדסטרי:
1 = מדידה גרפית
2 = קו נחול נכלבד ברמה אנליטית
3 = מדידה אנליטית מלאה ברמת תציר
1. המדידה המקורית
הריני מצהיר בזאת כי מדידת המפה הטופוגרפית/
המצביה המהווה רקע לתוכנית זו, נערכה על ידי:
ביום 20.11.14
והיא הוכנה לפי הוראות נוהל מביאית ובהתאם
להוראות החוק ולתקנות המודדים שבתוקף.
שם המודד: אלסטר ראובן
מספר רישוי: 502
חתימה: _____ תאריך: _____

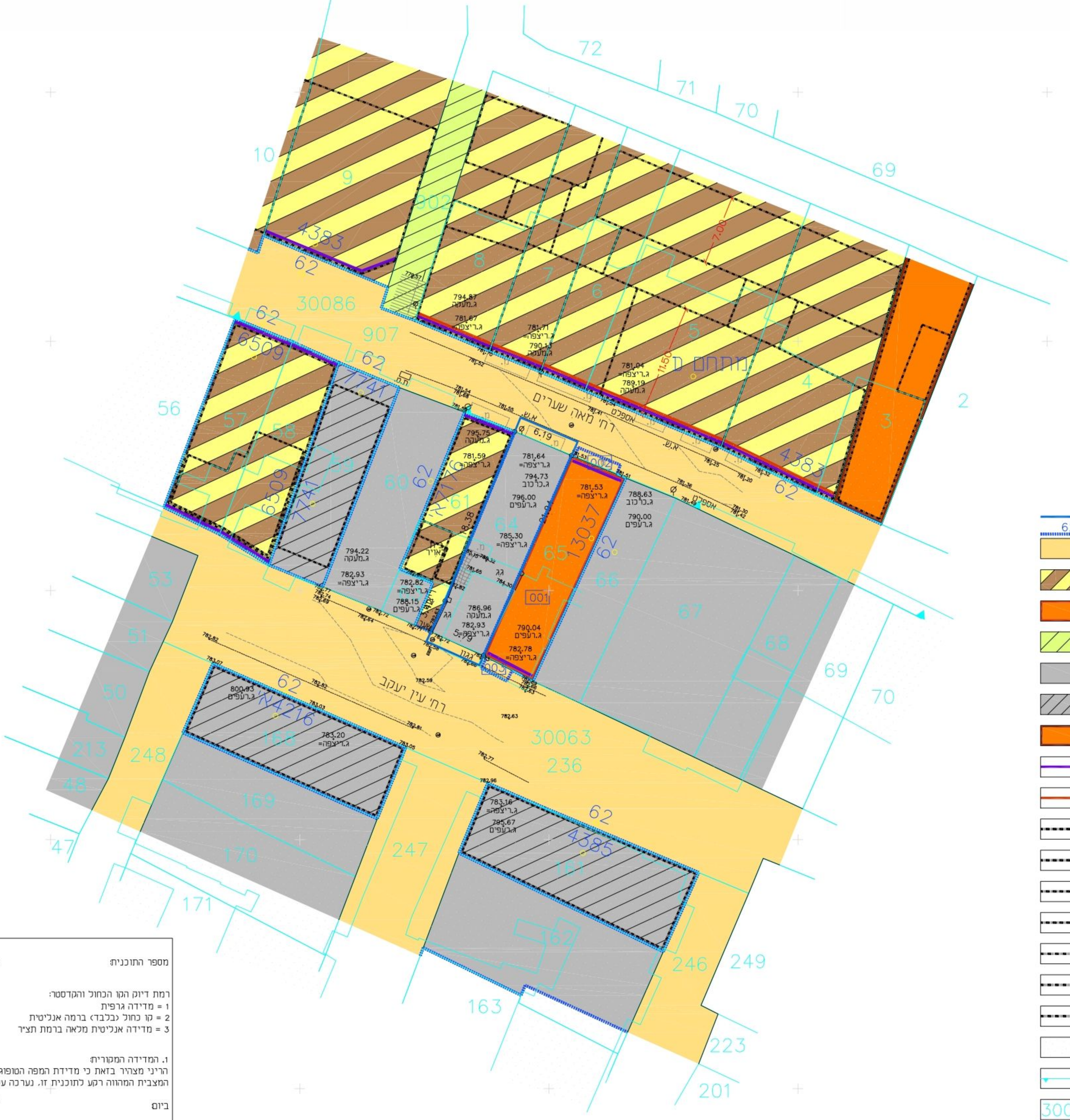

- מקרא מצב מאושר:
- גבול תוכנית מוצעת
 - גבול תכנית מאושרת ומספרה
 - דרך קיימת או מאושרת
 - אזור מגורים מיוחד
 - אזור מגורים ד'
 - מעבר ציבורי להולכי רגל
 - אזור מסחרי
 - אזור מסחרי מיוחד
 - שטח למסד
 - חזית מסחרית
 - חזית לשימור
 - קו בנין לתוספת לפי תביע 4385
 - קו בנין לבנין בו קומה 1 לפי תביע 4383
 - קו בנין מרבי לתוספת בניה לפי תביעות 4216, א'; 7741, 7741
 - קו בנין מרבי לתוספת בחזית הבנין לפי תביע 6509
 - קו בנין מרבי לתוספת קומות לפי תביע 6509
 - קו בנין לבנין בן 2 קומות לפי תביע 4383
 - קו בנין מרבי לתוספת מחסן לפי תביע 7176, א'
 - בנין קיים
 - גבול גוש
 - מספר גוש 30063
 - גבול חלקה
 - מספר חלקה 64
 - גבול תא שטח ומספרו 001

632
775

632
750

632
725

632
700

632
675

221
125

221
150

221
175

221
200

221
225