1215135_מ

חוק התכנון והבנייה, התשכ"ה - 1965

תכנית מתאר מקומית

מס' 101-0175547

הרחבת שתי יח"ד בבניין מגורים קיים בשכונת שועפאט, ירושלים

תשריט מצב מוצע	גיליון 1 מתוך 1		
מחוז	ירושלים		
מרחב תכנון מקומי	ירושלים		
רשות מקומית	ירושלים		
ישוב	ירושלים		
תכנית בסמכות	מקומית		
איחוד וחלוקה	ללא איחוד וחלוקה		
היתרים או הרשאות	תכנית שמכוחה ניתן להוציא היתרים או הרשאות		
מונה תדפיס התשריט	18		
מועד הפקה	01/04/2017	10:00	
שטח התכנית	0.917 דונם	קנה מידה	1:250

אישורים

יועמ"ש מרכזית
אישור תכנית מס' 101-0175547
מינהלת התקנון הארצית
ברשות מקרקעי ישראל

מקרא

- גבול תכנית
- מס' שאר מספר
- גוש 1234 גבול גוש ומספרו
- גבול חלקה ומספרה
- רחוב דרך
- מספר בתוך
- שם רחוב
- מספר בתוך

- דרך מאושרת
- מגורים ומסחר
- קו-בנין
- קו בנין תחתי/תת קרקעי
- להריסה
- מידות
- עץ/עצים לשימור

מקרא מפת מדידה

מקרא

- מבנה
- צריף,סככה,חממה
- אספלט
- אבן שפה
- דרך עפר
- גדר תיל \ רשת
- גדר אבן/קיר
- גדר אבן/ קיר אבן/ גדר/ בטון
- שפת ואדי
- מדרון עליון/ שפוע סבוי
- עץ
- 12.85 נקודת גובה אופיינית
- קו גובה משני (0.5, 0.5 מ')
- 123 קו גובה ראשי (5.0, 2.5, 10 מ')
- שוחת ביקורת ,כללית
- עמוד כללי
- ארון כללי
- עמוד תאורה
- עמוד תקשורת
- ע. חשמל עץ
- ע .חשמל בטון
- ע. חשמל תעלה
- ע.חשמל, זזית
- שוחת/ גוב מים
- שוחת ביוב
- שוחת ניקוז
- גוב תקשורת

תרשים התמצאות - קנ"מ 1:6000

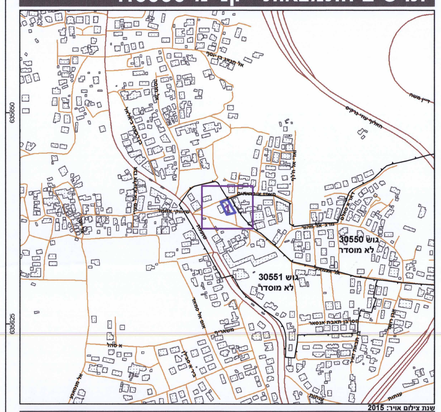

תרשים סביבה - קנ"מ 1:1500

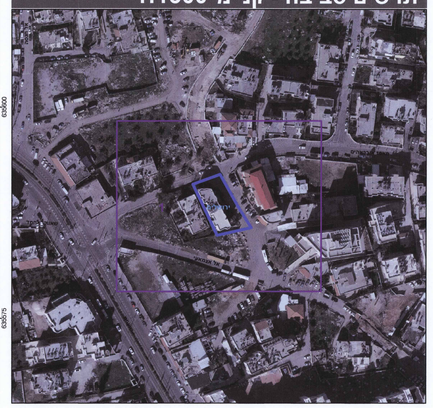

שמות*

מגיש התכנית	מחמד חאזם אלחרבאוי תאגיד:	
מגיש התכנית	ע"סאן מחמד מרקה תאגיד:	
עורך ראשי	רבאח עוקה תאגיד: פרטי	עוקה רבאח אדריכל ומתכנן ערים רשיון מס': 8094202

בעלי ענין בקרקע*

בעלים	מחמד חאזם אלחרבאוי תאגיד:
בעלים	ע"סאן מחמד מרקה תאגיד:

טבלת גושים וחלקות*

מספר גוש	חלק/ כל הגוש	מספרי חלקות בשלמותן	מספרי חלקות בחלקיותן
30551	חלק	2	

* הרשימה המלאה מפורטת בהוראות התכנית / בהודעה שפורסמה בעיתונות וברשומות

הריני מצהיר בזאת כי המפה הטופוגרפית/המצבית המהווה רקע לתכנית זו, נערכה על ידי ביום 11.06.2015 והיא הוכנה לפי הוראות נוהל מבא"ת ובהתאם להוראות החוק ולתקנות המודדים שבתוקף. דיוק הקו הכחול בהתאם לדרישות מדידה אנליטית מלאה ברמת תצ"ר

שם המודד	מספר רשיון	חתימה	תאריך
גבארה תופי	991		2/4/2017

מהנדס ראשי מודד מוסמך
מס' רשיון 1001

גרסת מערכת 12.2015