

מחזור : מודול
 נפה : אשקלון
אשדוד : מקום
 גוש : 2193
 חלקה : 23
 שטח : 0.797

מקרא מצב מאושר

- גבול תכנית
- מסמך תכנית מאושרת 4\111\03\3
- קו בנין
- דרך קיימת
- יחידה מסחרית
- איזור מגורים מיוחד א'
- איזור מגורים מיוחד ב'
- שטח ציבורי מתוח
- מסמך מגרש 456
- מסמך גוש 2193
- מסמך חלקה 32
- גבול חלקה
- מבנה קיים
- מסמך הדרך קו בניין רוחב הדרך

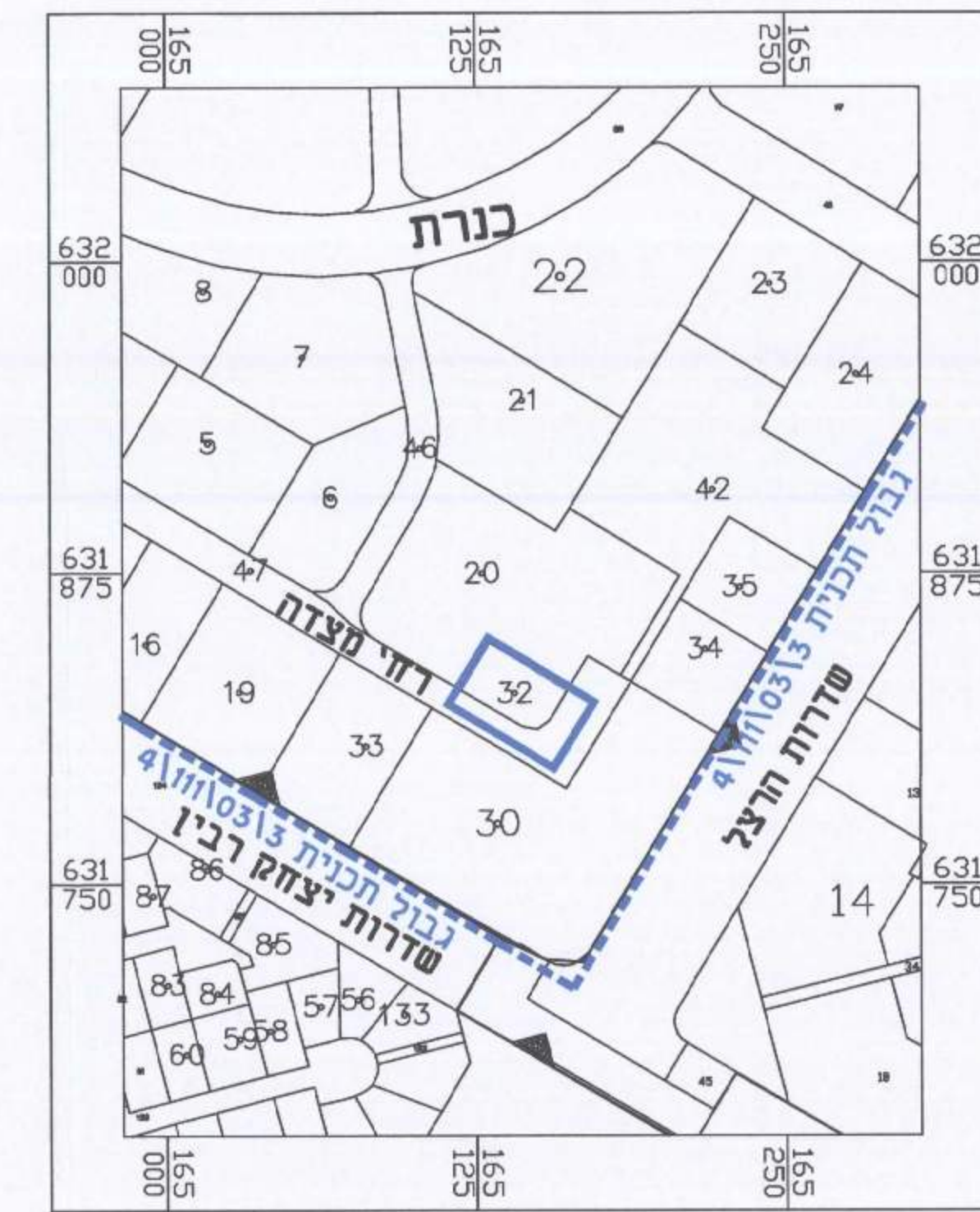

תרשים סביבה קני"מ 1:2500

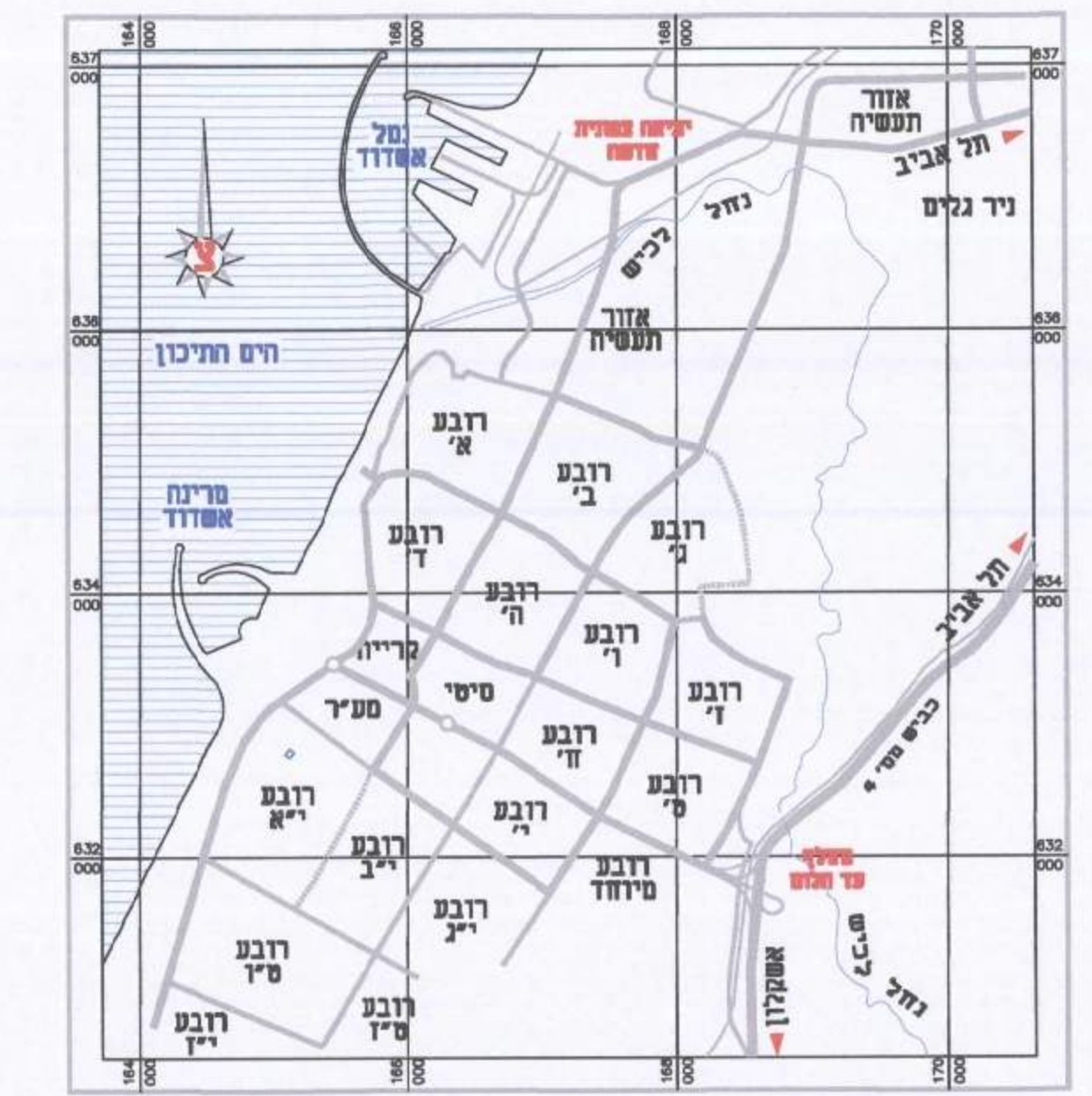

תרשים סביבה ק.מ. 1 : 50 000

תכנית מס' 603-0245266

תוספת זכויות בניה במבנה מסחרי רחי מצדה - רובע י"א - אשדוד

נספח מצב מאושר

לשכת התכנון המחוזית מחוז דרום
 12-12-2016
 נתקבל

מחזור : מרחב תכנון מקומי : אשדוד
 רשות מקומית : אשדוד
 שטח התכנית : 1,318 מ"ר
 קנה מידה : 1 : 250

גושים וחלקות בתכנית:

גוש	סוג הגוש	חלקות בשלמותן	חלקי חלקות
2193	מוסדר	32	47

מינהל התכנון - מחוז דרום
 חוק התכנון והבניה, תשי"ח - 1965
 אישור תכנית מס' 603-0245266
 תועדה המחוזית לתכנון ולבניה הרלוונטית
 ביום 21.12.2016 לאשר את התכנית
 תכנית לא תכופה כענין אחר
 תכנית קטנה, אישור
 מינהל התכנון, יו"ר תפקיד המחוזית
 22.12.16

אישור תכנית מורטמה בילקוט פרסומים 3401 מיום 22.12.16

עורך הנספח	מסמך	מספר	תאריך
וולטר שיינמן אדריכלים בע"מ	36832	08-8650022	24.09.2014
אדריכל חוטר שיינמן, רשות מס' 36832	33	08-8650023	
מסמך תכנית	777		
מסמך תכנית	777		

תאריך : 24.09.2014