

# מצב מאושר

## קנ"מ 1:250

מקרא מצב מאושר  
על פי תכניות  
13912, 12218, 3922, 1424

- גבול תכנית
- גבול תכנית מאשרת ומספרה
- דרך קימת או מאשרת
- אזור מגורים א'
- אזור מגורים 5 מיוחד
- אזור מגורים 5 מיוחד (קומות 2)
- עץ לעמירה
- עץ להחמקה
- עץ לשמור
- קו בנין
- קו בנין תחתי עבור מרחק תניה לסי תביע 12218
- קו בנין תת קרקעי לפי תביע 13912
- בנין קיים
- מספר גוש
- גבול חוקה
- מספר חוקה
- קו חוקת המרשים לבניה החד משפחתית והרו משפחתית
- גבול מגרש
- מספר מגרש
- גבול תא שטח ומספרו
- מספר דרך
- קו בנין
- רחב הדרך

מספר התוכנית: 1126212

רמת דיוק המס הכחול והקדסטה:  
1 = מדידה גרפית  
2 = טו כחול בעלברז ברמה אנליטית  
3 = מדידה אנליטית מלאה ברמת תציר

1. המדידה המטורית  
הריני מצהיר בזאת כי מדידת המפה המפוגרפית והמצבית המהווה רשם לתוכנית זו, נערכה על ידי:

ביום 01.09.14

ורא הוכנה לפי הוראות נולג מבאית ובהתאם להוראות החוק ולתקנות המודדים שבתוקף.

שם המודד: אלסטר ראובן  
מספר רישוי: 502  
חתימה: \_\_\_\_\_ תאריך: \_\_\_\_\_

מספר רישוי: 9102/80/81  
תאריך: 15/02/2016

תרשים סביבה קרובה  
קנה מידה 1:1250

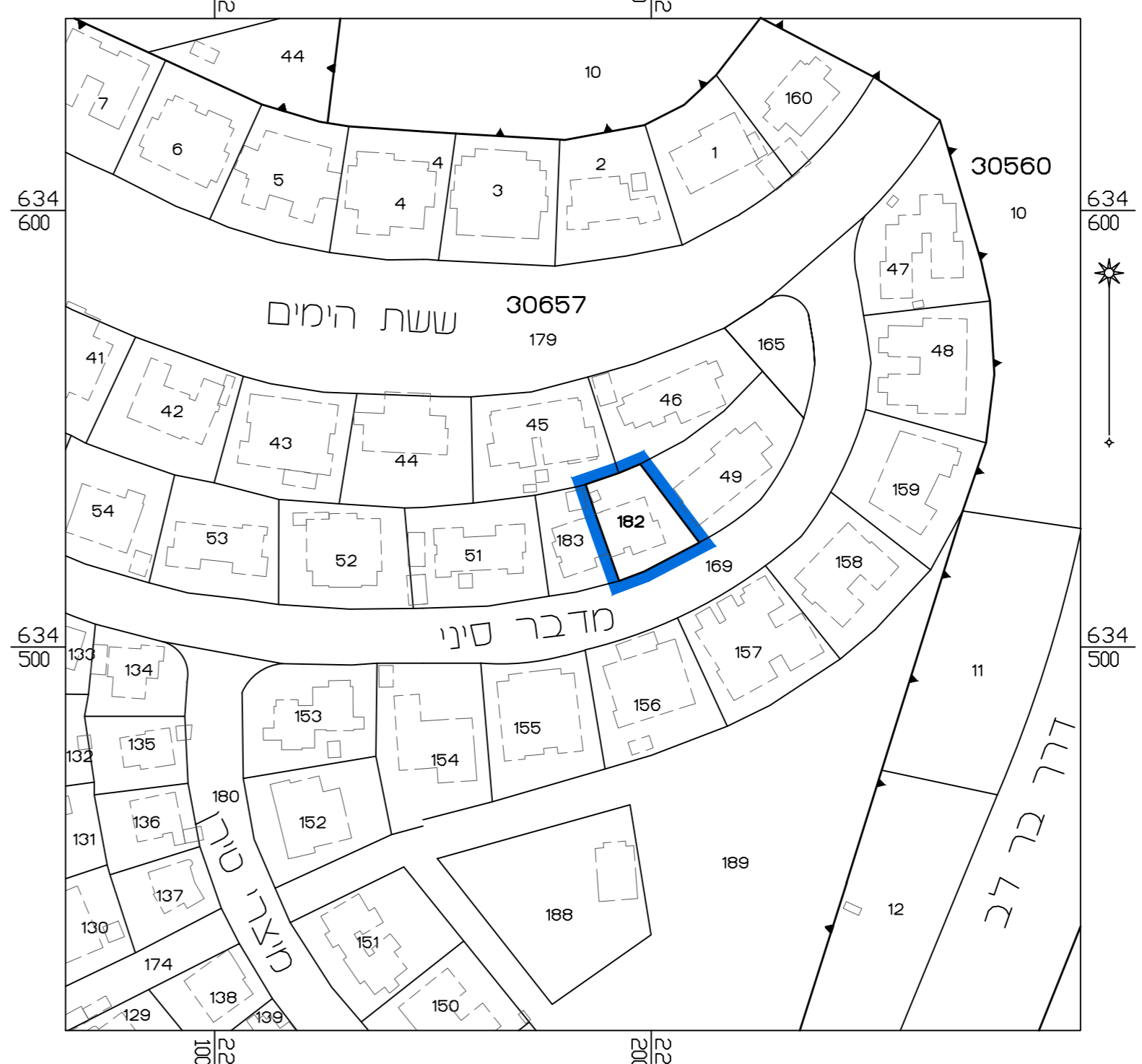

תרשים התמצאות כללית  
קנה מידה 1:5000

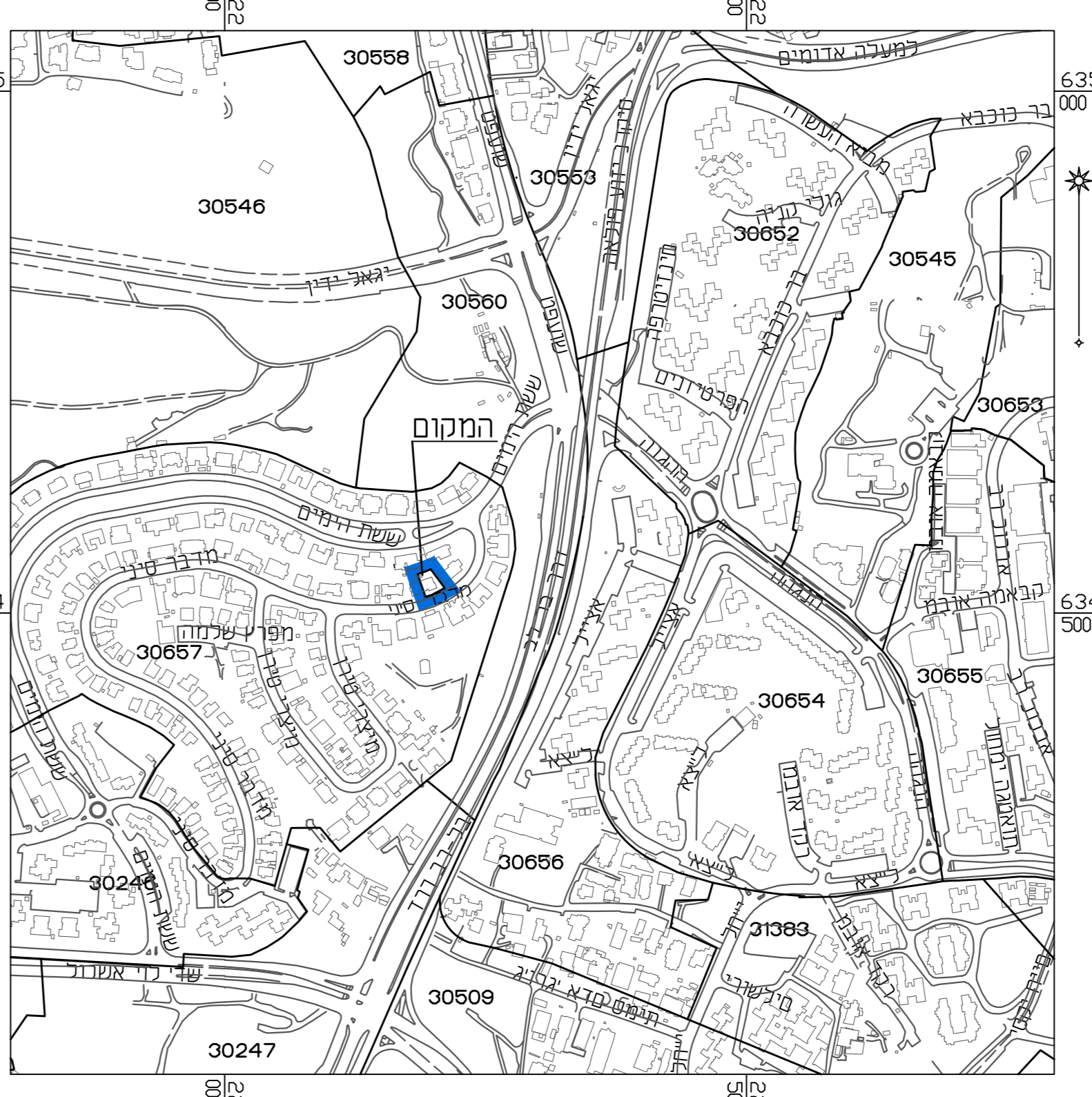

תכנית מס' 101-0155143  
תוספת קומות ברח' מדבר סיני  
גבעת המבחר  
תכנית מתאר מקומית  
תשריט מצב מאושר

איחוד וחלוקה	סמכות ראשית	אופי התכנית
-	ועדה מחוזית	תכנית שניתן מכוחה להציא ריתורים

מחוז: ירושלים  
מרחב תכנון מקומי: ירושלים  
רשות מקומית: עיריית ירושלים  
ישוב: ירושלים  
שטח התכנית: 386 מ"ר  
קנה מידה: 1:250

גושים וחלקות בתכנית:

גוש	טוב הגוש	חלקות בשלמותן	חלקי חלקות
30657	שומא	182	-

חותמות מוסד התכנון:

שלב: הגשה  
מהדורה: 1  
תאריך: 15/02/2016

שמות וחתימות	עורך התוכנית
שם: יגורן עמוס מס: 34906 חתימה:	תאריך: