

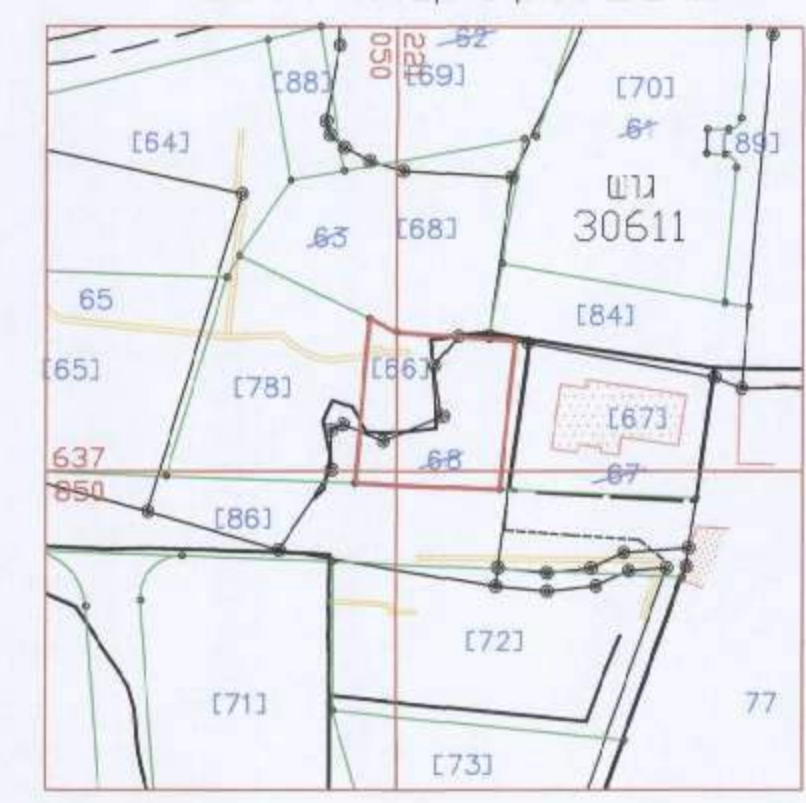

מקרא:

- גבול תכנית
- מס' תכנית מאושרת
- דרך מאושרת
- שטח לבנייה ציבורי
- אזור מגורים 1 מיוחד
- שטח פתוח ציבורי
- גבול מגרש מאושר
- מס' גוש
- גבול חלקה לביטול
- מס' חלקה לביטול
- מס' מגרש לפי ת.ב.ע 7459
- מספר הדרך
- קו בניין
- רוחב הדרך

תרשים המקום קנה מידה 1:1250



תרשים הסביבה קנה מידה 1:5000

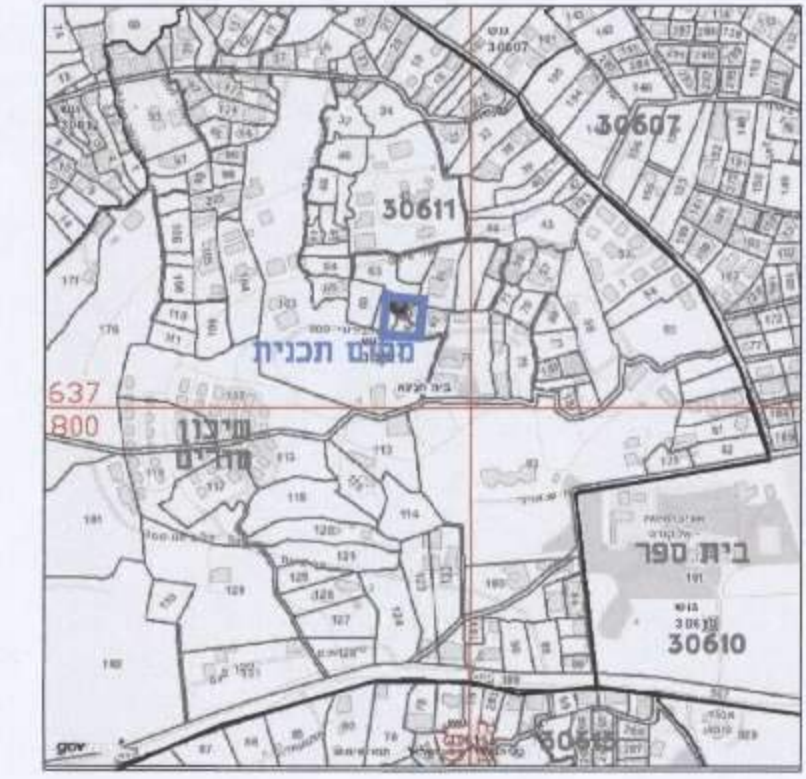

חוק התכנון והבנייה, התשכ"ה - 1965
תכנית מתאר מקומית.

תכנית מס' 101-0201376

שם התכנית
תוספת בנייה חדשה לבניין קיים בשכונת בית חנינא

מצב מאושר גליון 1 מתוך 1

שם הנספח	קני"מ
מצב מאושר	1.250
תרשים מקום	11250
תרשים סביבה	15000

תאריך: 25/8/2016

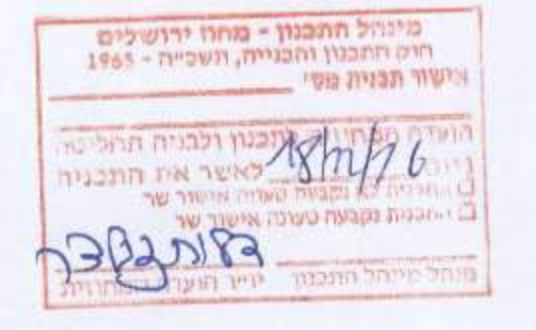

מגיש התכנית	שם: חאג'ע עזיז סוכנות: ירושלים - בית חנינא החדשה טלפון: 052-2385050
בעל הזכויות בקרקע	שם: חאג'ע עזיז סוכנות: ירושלים - בית חנינא החדשה טלפון: 052-2385050
עורך התכנית	שם: אוריכל בשר אל סויל שם רשמי: 06666 סוכנות: ברה-רמשלוש-404000 ת.ד: 20779 טלפון: 02-6284666
מודד	שם: חופק גבארה רשין מס' 991 סוכנות: בית חנינא, ירושלים טלפון: 02-6567604

הצהרת המודד:
רשמי מצהיר בואתי כי מדידת המפה והתוכנית המוצגות הוכיחו רמת דיוק מספקת, והתוכנית הזו, נערכה על ידי בייגם - 22/2016 - והיא נכונה לפי דוגמת המדידה והתוכנית המוצגת, והתוכנית הזו, נכונה (בלבד) ולמחשתי המודדים שבחומק. דיוק המדידה והתוכנית הזו, מדידה ברמת דיוק מספקת, והתוכנית הזו, נכונה (בלבד) ברמה אנליטית מדידה אנליטית מאושרת. (התוכנית הזו, נכונה) חופק גבארה רשין מס' 991
שם המודד: חופק גבארה רשין מס' 991

רערוט
הקאורדינטות קשרות לנקודת G.P.S 45252HD, 10272HD
הגבהים כשורים לנקודת G.P.S 45252HD געוברה 643.86