



0 2.5 5 10 15 20  
מטרים



**מקרא**

מגורים ב  
 קו-בנין  
 להרסה  
 מידות  
 עץ/עצים להעתקה

**מקרא מפת מדידה**

**מקרא**  
 מנהל  
 גורדי-סכנה/תחמה  
 אספלט  
 אבן שפה  
 דרך עפר  
 גדר ח"כ / רשת  
 גדר אבוקיד  
 גדר אבן / פיר אבן / גדר בסו  
 שפת ואדי  
 מדורן עליון / שיפוע סמך  
 עץ  
 נקדה גובה אופיינית  
 קו גובה משיני (מ.ג.) 0.5 מ"ס  
 קו גובה ראשי (מ.ג.) 2.5 מ"ס

שוחת ביטוח כבדית  
 עמוד כבד  
 ארון כבד  
 עמוד תאורה  
 עמוד תשתות  
 ע. השמל עץ  
 ע. השמל בסו  
 ע. השמל תעלה  
 ע. השמל זיית  
 שוחת גוב מים  
 שוחת ביוב  
 שוחת ניזוח  
 גוב תאורה

**תרשים התמצאות - קב"מ 1:6000**

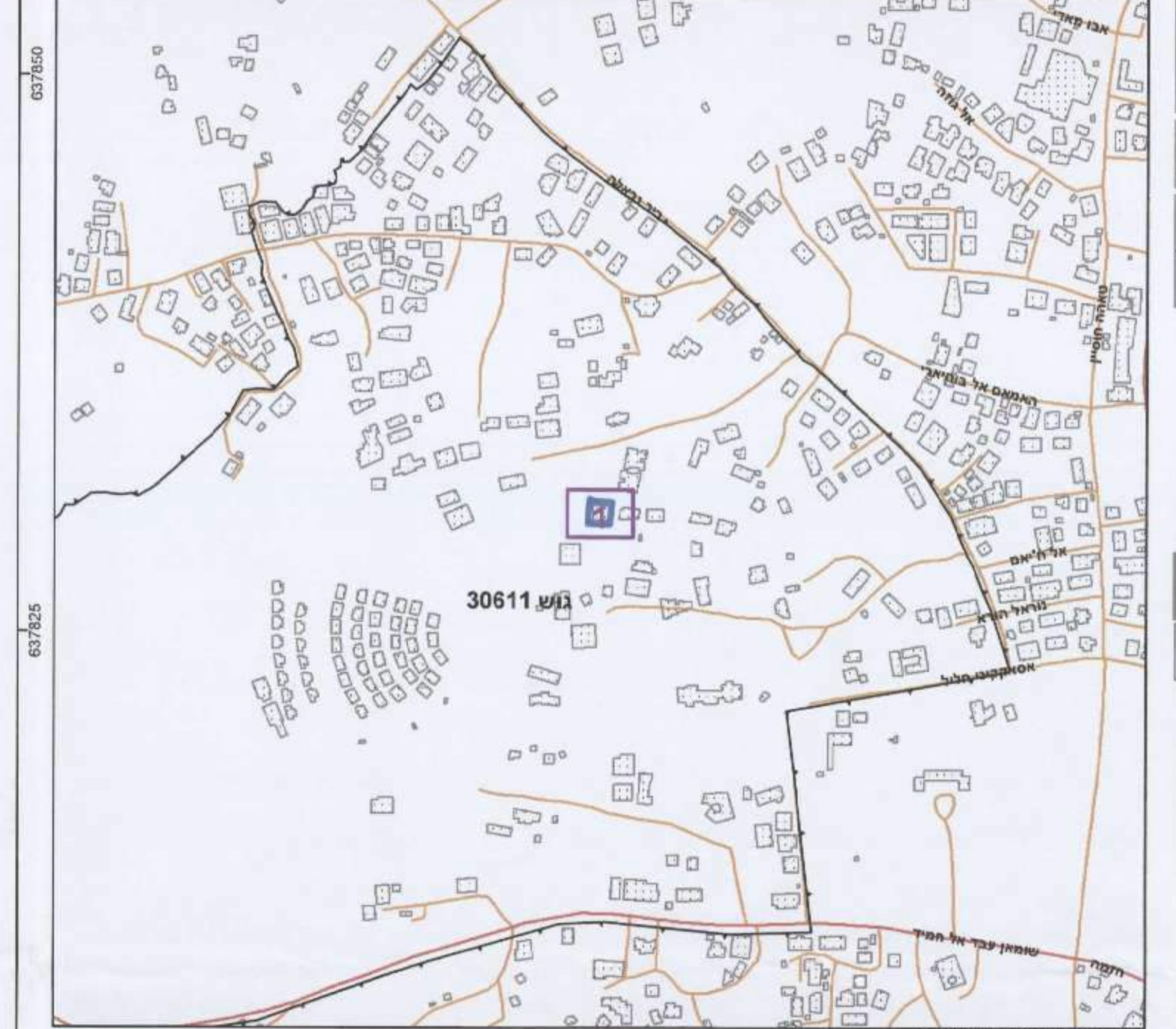

**תרשים סביבה - קב"מ 1:1500**



חוק התכנון והבניה, התשכ"ה - 1965  
 תכנית מתאר מקומית  
 'on 101-0201376  
**תוספת בנייה חדשה לבניין קיים בשכונת בית חנינא**  
 תשרי מצב מוצע גיליון 1 מתוך 1  

|                   |   |
|-------------------|---|
| מחוז              | ירושלים                                   |
| מרחב תכנון מקומי  | ירושלים                                   |
| רשות מקומית       | ירושלים                                   |
| ישוב              | ירושלים                                   |
| תכנית בסמכות      | מחוזית                                    |
| איחוד וחלוקה      | ללא איחוד וחלוקה                          |
| היתרים או הרשאות  | תכנית שמכוחה ניתן להוציא היתרים או הרשאות |
| מונה תדפיס התשריט | 22  |
| מועד הפקת         | 07/09/2016 20:57                          |
| שטח התכנית        | 0.597 דונם קנה מידה 1:250                 |

 אישורים

שמות\*

|             |                      |
|-------------|----------------------|
| מגיש התכנית | חאטם עז'למי          |
| עורך ראשי   | תאגיד: תאגיד אל-טויל |

בעלי עניין בקרקע\*  
 בעלים  
 חאטם עז'למי  
 תאגיד: תאגיד

טבלת גושים וחלקות\*

| מספר גוש | חלק / כל הגוש | מספר חלקות בשלמותן | מספרי חלקות בחלקיותן |
|----------|---------------|--------------------|----------------------|
| 30611    | חלק           | 991                | 63,68                |

\*הרשימה הנלאה פורסמת בהוראות התכנית / בהודעה שפורסמה בעיתונות וברשומות הרני מצהיר בזאת כי המפה הטופוגרפית/המצבית המהווה רקע לתכנית זו, נערכה על ידי ביום 7/2/2016 והיא הוכנה לפי הוראות מהל עבא"ת ובהתאם להוראות החוק ולתקנות המודדים שבתוקף. דיוק הקו הכחול המודפס הוא 1:5000.  
 מדידה אנליטית מלאה ברמת תצ"ר  
 באזור תופיק 991  
 שם המודד מספר רשיון חתימה  
 תאריך 12/10/16