1015249-K

מחוז : ירושלים
נפה : ירושלים
המקום : פסגת זאב מזרח
גוש : 30592
מגרש : 22 לפי ת.ב.ע. מס' 8151
השטח 6077 מ"ר
הוכן עבור בעלים

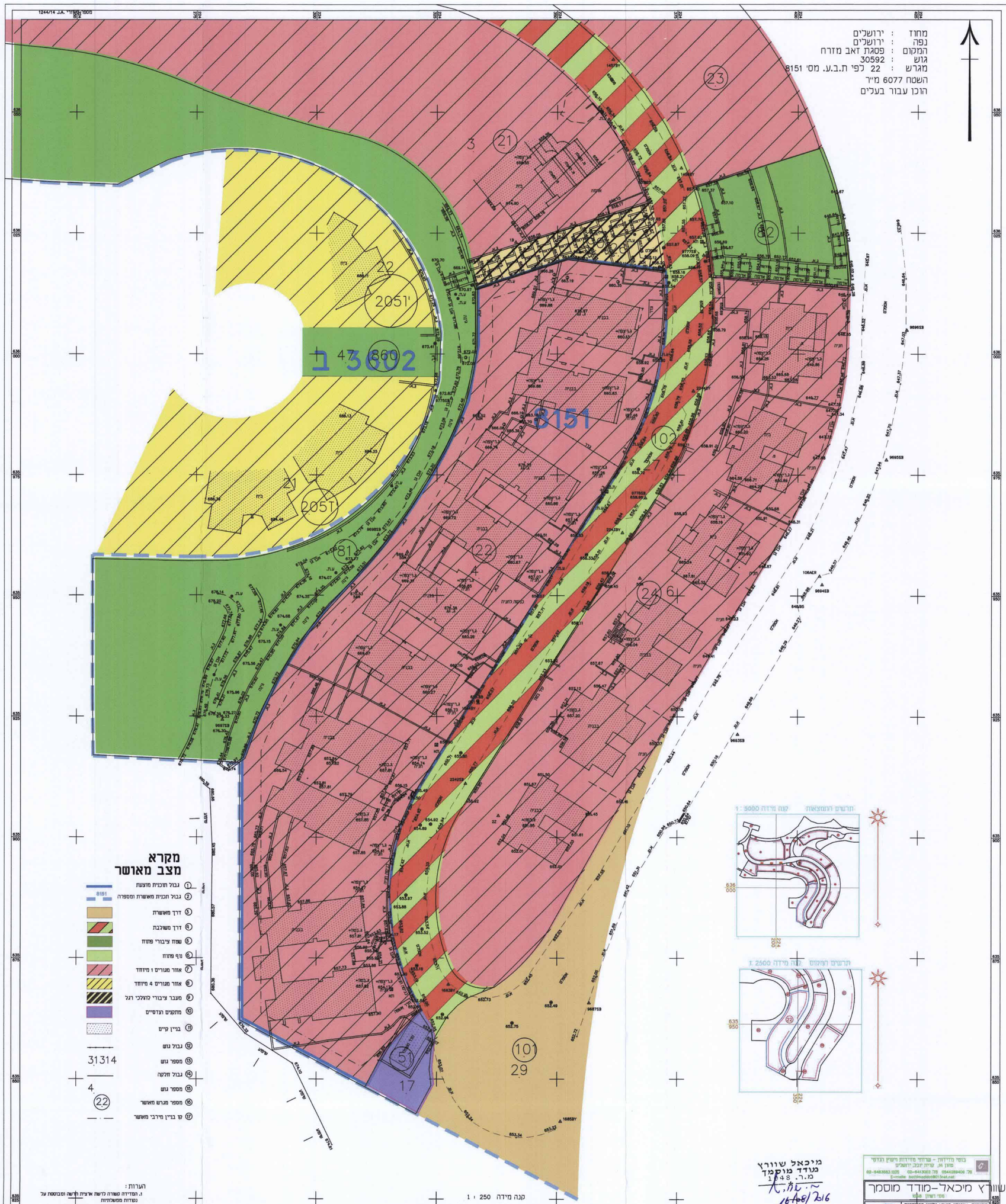

תרשים המצאות קנה מידה 1 : 5000

תרשים הסימון קנה מידה 1 : 2500

הערות :
1. המדידה שמורה לדשה אויצית לדשה ומבוססת על נקודות ממשלתיות
2. גבולות אבטמלוסיים
3. גבולות החלקה נלקחו ממפת גוש רשום 30592

חוק התכנון והבנייה, התשכ"ה - 1965
תכנית מפורטת

מס' 101-0334672

תוספת יחידות דיור ללא שינוי בשטחי הבניה רח' מאיר וייס, פסגת זאב

מצב מאושר גליון___ מתוך___

שם הנספח	קנ"מ
מצב מאושר	1250
תרשים סביבה	11250
תרשים נוסף	15000

תאריך	05.01.2017

ועדה מקומית ירושלים
אישור תכנית מס' 101-0334672
הועדה המקומית החליטה לאשר את התכנית
בישיבתה מס' 20162 מיום 16/08/2016

מיכאל שוורץ
מעוד מוסמך
מ.ר. 1048
16/08/2016

שוורץ מיכאל-מודד מוסמך
מס' רשיון 1048

מדידות, שרטוט ביצוע וליווי פרוייקטים. מיפוי, תשו"ב, תכניות, הצבעות.	
דף מס' / מתוך	חתימה וחותמת מאושר
30592-22	06.11.2015
מודד :	יעקב כהן
אישור :	מיכאל שוורץ

בוסי מדידות - שרותי מדידות ויעוץ הנדסי
מודן 8א, קרית יובל, ירושלים
02-9483682 פקס 02-9483002 ,078 .0944289406
E-mail: bd39hod@bezeqint.net

שמות וחתימות:

עורך התוכנית	שם: ברי הרשקוביץ	חתימה:
	תאגיד: משרד אדריכלים	

משרד אדריכלים הרשקוביץ אבנעמעטר
רח' יהודה הנשיא 3, ירושלים
02-6247625 פקס 02-6233693