הועדה המקומית לתכנון ולבניה
התכנית עברה בדיקה תכנונית
מוקדמת ומצאה ראויה להפקדה/אישור
בועדה המקומית.

אישור תוכנית מס' 603-0209684
הועדה המקומית המקומית לאזור את התוכנית
בישיבתה מס' 03/07/2016 בהחלטה מס' 20824

מצב מאושר

מס' 603-0209684

יהודה פלדות אשדוד

איחוד חלקות

עיריית אשדוד
תכנון עיר
01 -01- 2017
נתקבל

הועדה המקומית לתכנון ולבניה אשדוד

נספח לתכנית	גליון 1	מתוך 1
תחולה	רקע	
תאריך עריכת הנספח	17/07/2016	
רשימת התרשימים	קנ"מ	
מצב מאושר	1:500	
תרשים סביבה	1:2500	
תרשים התמצאות	1:10000	

שמות וחתימות:

עורך הנספח	שם: אור קמינסקי	חתימה:
	תאריך:	

התמצאות קנ"מ 1:10000

מקרא

- 6536
- 8
- 11/115/03/3
- תאור/ 345
- 1A
- גבול תכנית מוצעת
- גבול גוש ומספרו
- גבול חלקה ומספרה
- גבול תכנית מאושרת ומספרה
- תשריט איחוד וחלוקה ומספרו
- גבול מגרש ומספרו
- גבול חלקה מבוטל
- אזור תעשיה
- שטח ציבורי פתוח
- דרך מאושרת
- מסילת ברזל
- מגבלות בניה ופיתוח
- מגבלות בניה ופיתוח ב'
- מסדרון חשמל
- שטח למעבר קווי חשמל ראשיים 161/400 ק"ו
- מערכת הולכת גז/רצועה מכוח תמא 1/א/37
- תחנת תדלוק
- מתקנים הנדסיים
- גבול מסדרון תשתיות ת"ק
- גבול מסדרון תשתיות עיל'
- צינור גז
- מספר הדרך
- קווי בנין
- רוחב הדרך

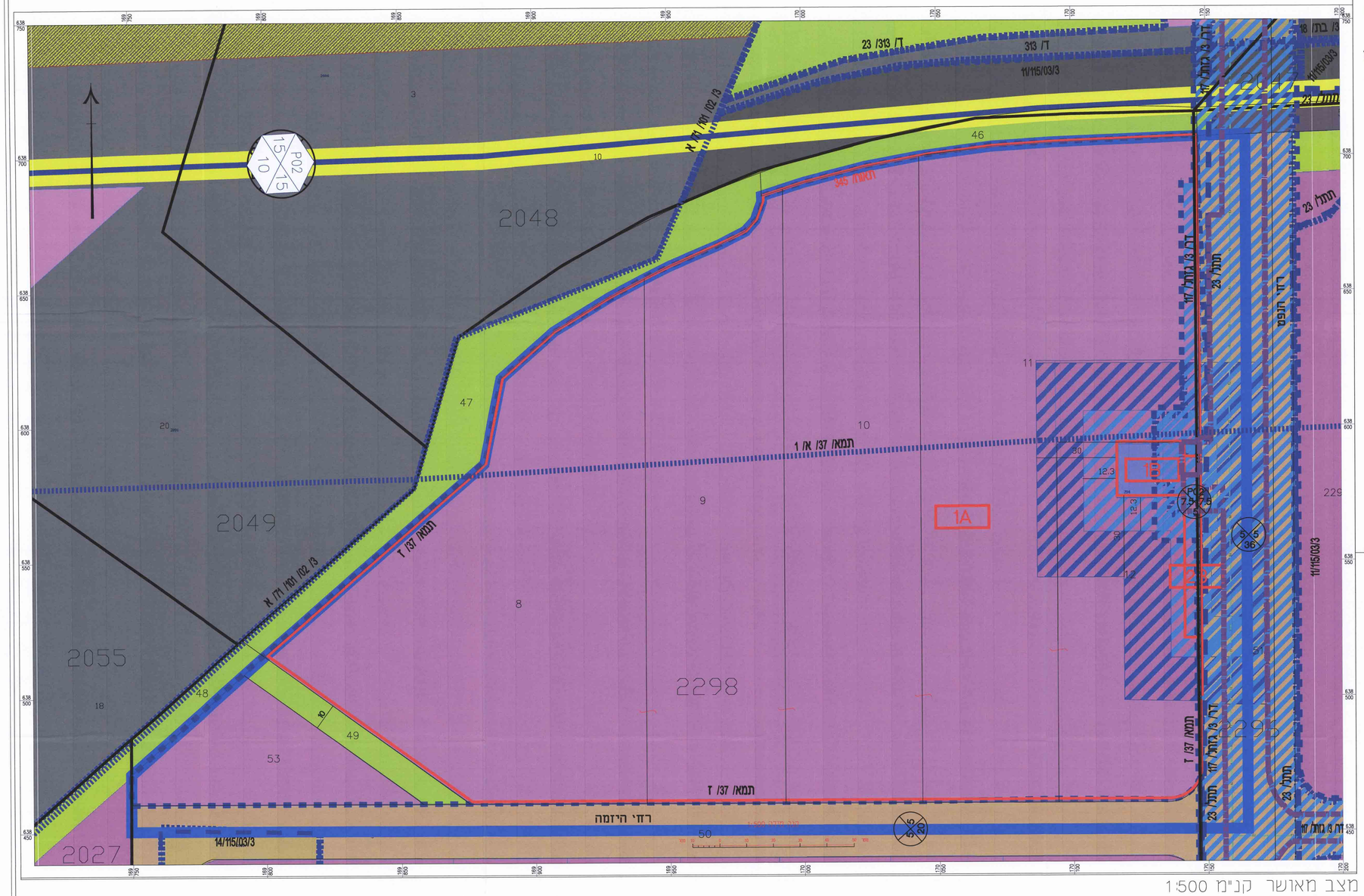

מצב מאושר קנ"מ 1:500

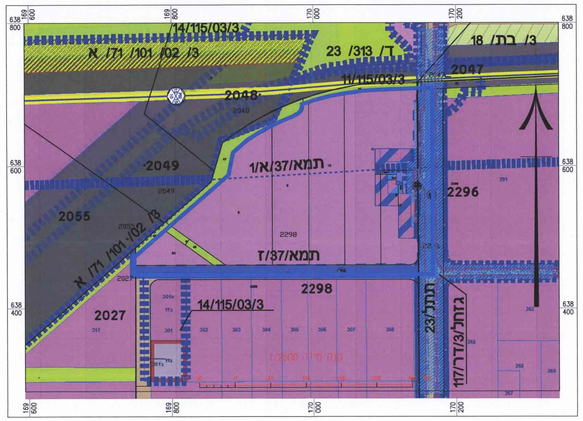

תרשים סביבה קנ"מ 1:2500