

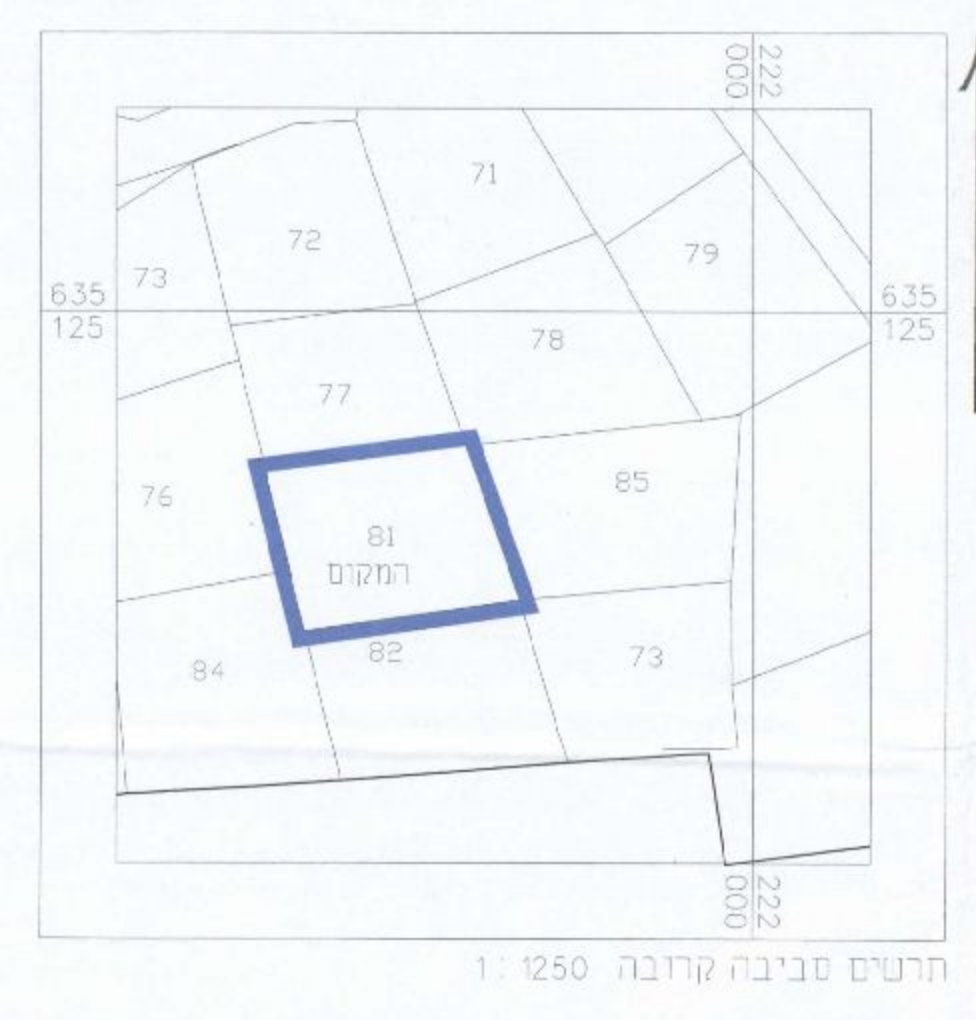

- מקרא מצב מאושר**
- גבול תכנית
 - דרך מאושרת
 - אזור מגורים 5 מיוחד
 - אזור מגורים 1 מיוחד
 - אזור מגורים ב'
 - מעבר ציבורי להולכי רגל
 - גבול תכנית מאושרת
 - מס' תכנית מאושרת 3456
 - גבול קוש
 - גבול חלקה קומת
 - מספר הדרך
 - קווי בנין
 - רוחב הדרך

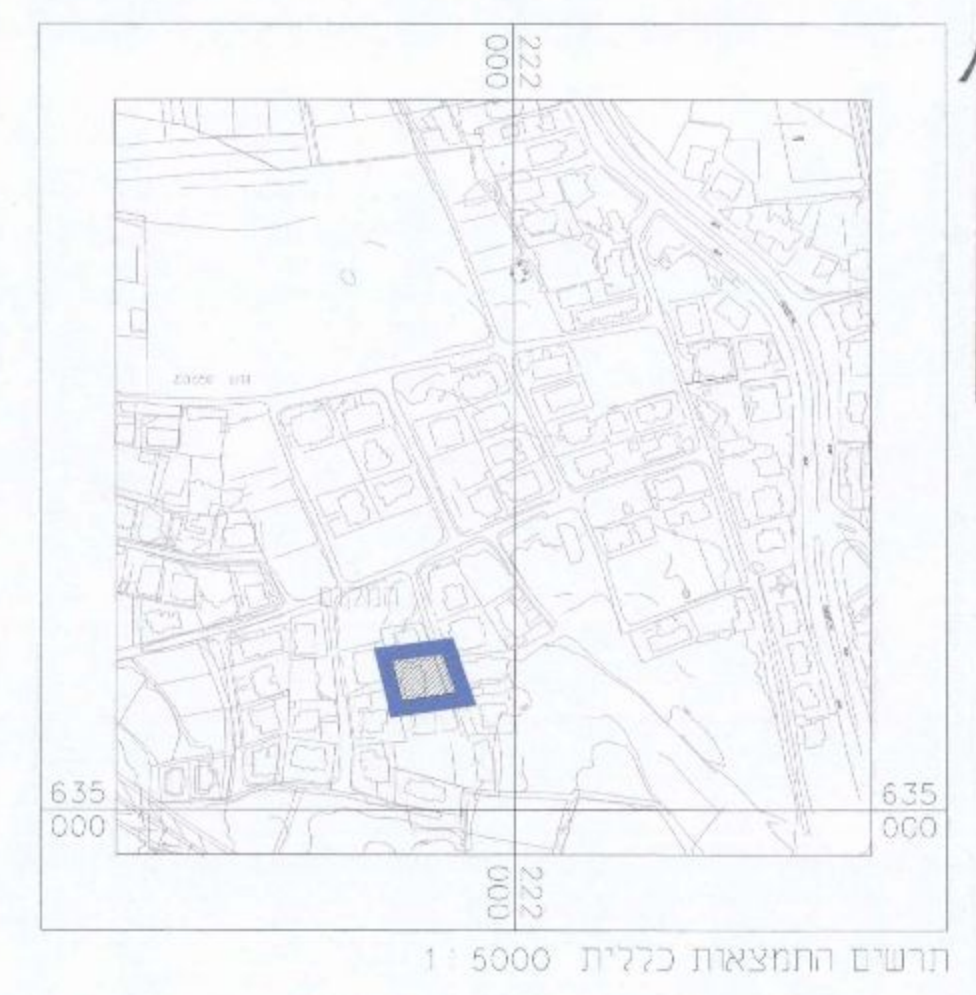

מצב מאושר ע"פי תכנית 7607, 3456 א' קני"מ 1:250

חוק התכנון והבניה, התשכ"ה 1965
תכנית מפורטת
תכנית מס' 101-0103390
שם התכנית
 תוספת 2 קומות מעל בניין קיים, שועפאט

תשריט מצב מאושר גיליון 1 מתוך 1

מחוז	ירושלים
מרחב תכנון מקומי	ירושלים
רשות מקומית	ירושלים
ישוב	ירושלים

שטח התוכנית	0.857 דונם	קנה מידה	1:250
איחוד וחלוקה	סמכות ראשית	אופי התכנית	לא
תלות מימד	לא	תאריך	05/05/2016
מספר תשריט	2	מספר גוש	30559

חוקמות מוסד התכנון

גוש	סוג הגוש	חלקות בשלמותן	חלקי חלקות
30559	לא מוסדר	8'	

שמות וחדיתמות:

מגיש התכנית	האגף זכ"ל בני אדריכלים עמרי ת' 02470386
היום בפועל	052-4094053
בעל עניין בקרקע	050-2894145
עורך התכנית	052287381 (02-540953)
מודד	02-6567605

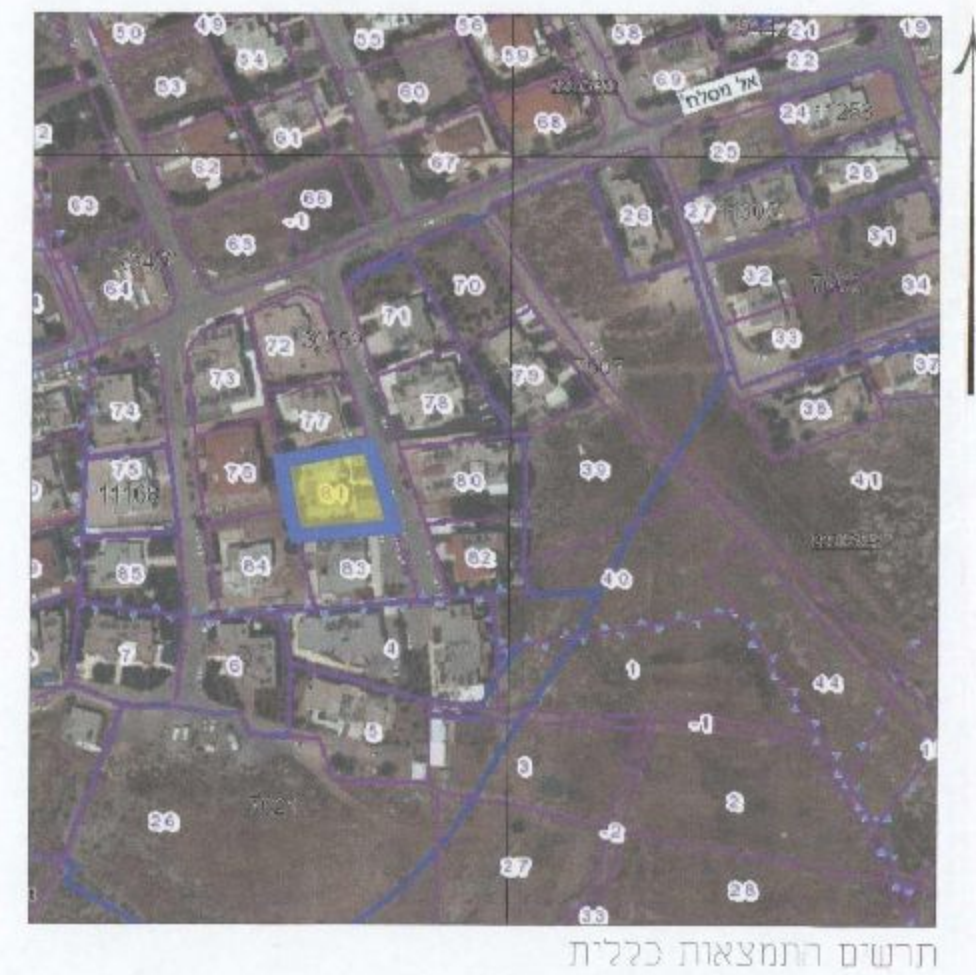

משרד התכנון והבניה - מחוז ירושלים
 תחנת התכנון והבניה - מחוז ירושלים
 10 26 28 0505052016 101-0103390
 02/11/2016
 להפקי את התכנית
כפא ביני
 יו"ר התורה המחוז

