

מצב מאושר  
קנה מידה 1:250

מקרא מצב מאושר

- גבול התכנית
- גבול תכנית מאושרת ומספרה
- מגורים ב
- אזור מגורים 5 מיוחד
- אזור מגורים 2
- דרך מאושרת
- שטח לדרך ו או עיצוב נוף
- יעוד עפ"י תכנית מאושרת אחרת
- מבנה קיים

תרשים התמצאות כללית  
קנה מידה 1:5000

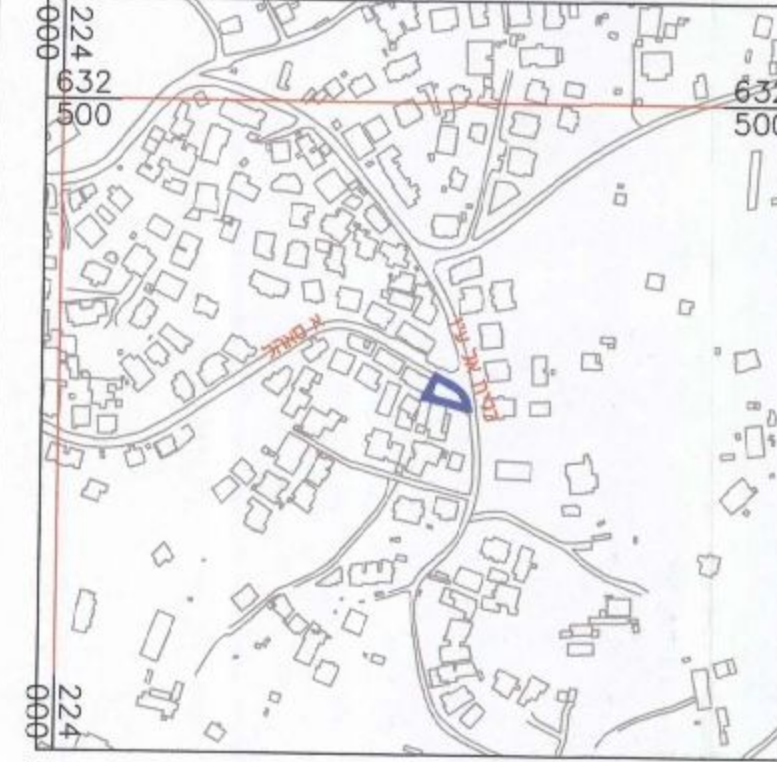

תרשים הסביבה הקרובה  
קנה מידה 1:1250



תכנית מס' 101-0299693  
הקמת בנין חדש ברחי א סהל,שכי א טור  
ירושלים  
תכנית מתאר מקומית  
תשריט

איוחוד וחלוקה	סמכות ראשית	אופי התכנית
ללא איוחוד וחלוקה	ועדה מחוזית	תכנית עניין מכוחה להוציא היתרים ולא הרשאות

מחוז : ירושלים  
מרחב תכנון מקומי : ירושלים  
מקום : א-טור  
שטח התכנית : 297 מ"ר  
קנה מידה : 1 : 250

גושים וחלקות בתכנית:

גוש	סוג הגוש	חלקות בשלמותן	חלקי חלקות
30895	לא מוסדר		

חותמות מוסד התכנון:

מנהל התכנון מחוז ירושלים  
צוק תכנון ויזום, ת.שכ"ח - 1965  
אישור תכנית מס' 101-0299693  
תוועדה מקומית לתכנון ולבניה החליטה ביום 19.3.17 לאשר את התכנית  
התכנית נקבעה על ידי אישור שר  
09.5.17  
מנהל מינהל התכנון ירדיר הועדה המקומית

שלב: מילוי תנאים לרפיקה מהדורה : 1 תאריך : 27/05/2016

שמות וחתימות:

שם	תפקיד	חתימה
חליל האגיה	מנהל	
א' טור ירושלים	מספר: 054-2235518	037180379.1.ת
חליל נאחד	מספר: 054-2235518	036129385.1.ת
א' טור ירושלים	מספר: 054-2235518	
חליל נאחד	מספר: 054-2235518	037180379.1.ת
א' טור ירושלים	מספר: 054-2235518	036129385.1.ת

עורך התכנית

שם: AL-SALAM SALAMAH - ENGINEERING OFFICE	מספר: 38164	מספר: 02-6274686
אזור: מרחב אבן גזון	מספר: 38164	מספר: 050-5265973
ירושלים - ת.ד. 38164	מספר: 050-5265973	
אל-סלם סלמה - אינג'ינירין		

מודד

שם: זיד מוסטפה	מספר: 1423	מספר: 052-267815
מודד מאומן	מספר: 1423	
זיד מוסטפה	מספר: 1423	
מ.ר. 1423		

הצהרת המודד

הריני מצהיר בזאת כי מדידת המפה הוטפוגרפית/המצבית ומעוררת רקע לתוכנית זו, נערכה על ידי : ביום 27.06.16 והיא הוכנה לפי רוראות טורא מבאית וברחאם לרוראות החוק ולהקנת המודדים שבחוק. דיוק המודד והמסטר : מדידה גרפית. קו כחול (בלבד) ברמה אנליטית. מדידה אנליטית מלאה ברמת תציר ( כגיל המודד והכחול ).

זיד מוסטפה  
27.3.2017  
מ.ר. 1423

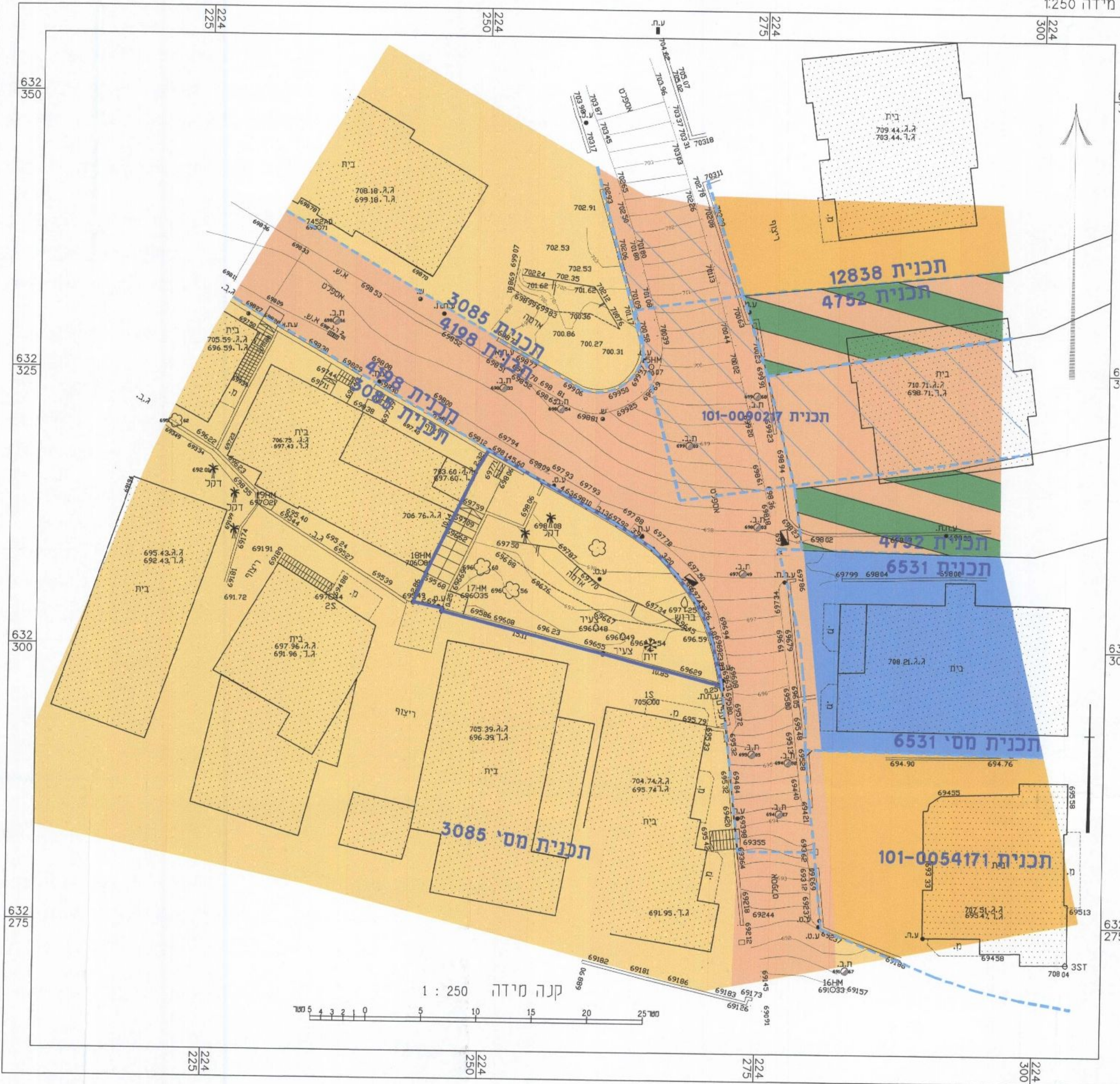

קנה מידה 1:250

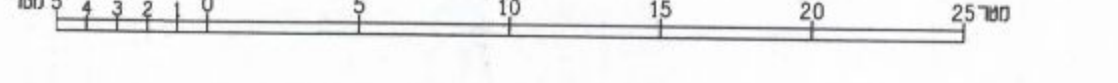

תאריך: 14/11/2016  
משרד התכנון והבניה  
לפקיד את התכנית  
17/04/2016  
מחוז ירושלים  
הועדה המחוזית לתכנון ובניה

