

1015362-4

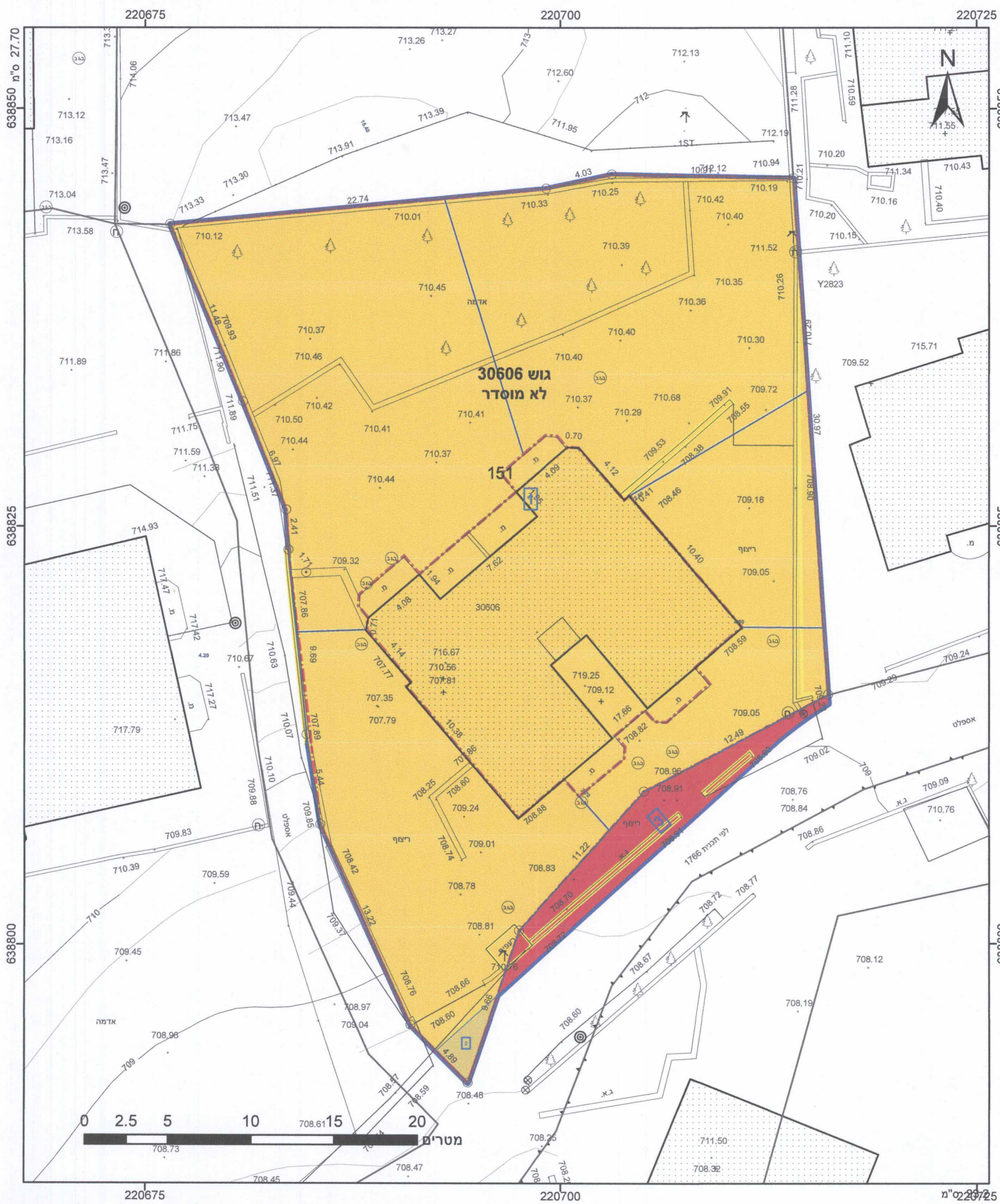

מקרא

גבול התכנית: 1 גוש 1234
 תא שטח ומספר: 1 גבול גוש ומספר: 1234
 מספר הדרך: 1 2 3 4 קווי בנין: 1 2 3 4 רחוב הדרך: 1 2 3 4
 גבול חלקה ומספרה: 5

מגורים ב
דרך מאושרת
דרך מוצעת
מבנה להריסה
קו-בנין
קו בנין תחתי/תת קרקעי
מידות

חוק התכנון והבנייה, התשכ"ה - 1965
תכנית מתאר מקומית

מס' 101-0204073
תוספת שתי קומות מעל
מבנה קיים, בשכונת בית
חנינה, ירושלים

תשריט מצב מוצע: גיליון 1 מתוך 1

| | |
|-------------------|-------------------------------------------|
| מחוז | ירושלים |
| מרחב תכנון מקומי | ירושלים |
| רשות מקומית | ירושלים |
| ישוב | ירושלים |
| תכנית בסמכות | מחוזית |
| איחוד וחלוקה | ללא איחוד וחלוקה |
| היתרים או הרשאות | תכנית שמכוחה ניתן להוציא היתרים או הרשאות |
| מועד תדפיס התשריט | 15 |
| מועד הפקדה | 04/01/2017 |
| שטח התכנית | 1.374 דונם |
| קנה מידה | 1:250 |
| זמן | 09:32 |

שמות*

| | |
|------------|-----------------------------------|
| מגיש תכנית | רשות מקומית, ירושלים עיריית |
| מגיש תכנית | תאגיד: מחמוד סוקרנט |
| עורך ראשי | תאגיד: משרד אבו ליל לתכנון והנדסה |

אישורים

מינהל התכנון - מהוז ירושלים
 חוק התכנון והבנייה, תשכ"ה - 1965
 אישור תכנית מס' 15.5.15
 הועדה המחוזית לתכנון ולבניה החליטה ביום 15.5.17 לאשר את התכנית
 התכנית לא נקבעה טענה אישור שר
 התכנית נקבעה טענה אישור שר
 מינהל התכנון יאשר הועדה המחוזית

אחר: מחמוד סוקרנט תאגיד:

טבלת גושים וחלקות*

| מספר גוש | כל הגוש | מספרי חלקות בשלמותן | מספרי חלקות בחלקיותן |
|----------|---------|---------------------|----------------------|
| 30606 | חלק | 151 | 911 |

חוק התכנון והבניה, התשכ"ה - 1965
 משרד הפנים - מחוז ירושלים
 הועדה המחוזית החליטה ביום: 08/05/2016
 להפקיד את התכנית
כ"א אלול תשע"ז 09/02/2017
 תאריך יו"ר הועדה המחוזית

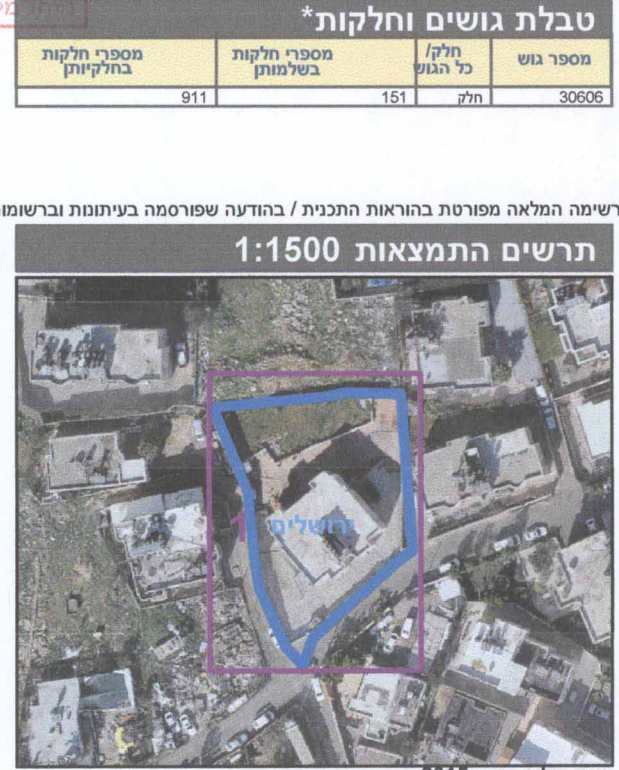

הריני מצהיר בזאת כי המפה הטופוגרפית/המצבית המהווה רקע לתכנית זו, מערכה על ידי ביום 20/8/2016 והיא הוכנה לפי הוראות מהל מבל"ת ובהתאם להוראות החוק ולתקנות המודדים שבתוקף. דיוק הקו הכחול והקדסטר: מדידה אנליטית מלאה ברמת תצ"ר

שם המטפה: 1423
 מספר רישון: 12.7.2017
 תאריך: 12.7.2017
 ז"ר מוסטפה
 מוסטפה מוסטפה
 מ.ר. 1423