חוק התכנון והבנייה, התשכ"ה - 1965
משרד האוצר - מחוז ירושלים
הוועדה המחוזית החליטה ביום :
15/10/2017
לאשר את התוכנית
20/12/2017
מ"מ יו"ר הוועדה המחוזית
תאריך

חוק התכנון והבנייה, התשכ"ה - 1965
מחוז הפנים - מחוז ירושלים
הוועדה המחוזית החליטה ביום :
18/12/2016
להפקיד את התכנית
26/04/2017
יו"ר הוועדה המחוזית
תאריך

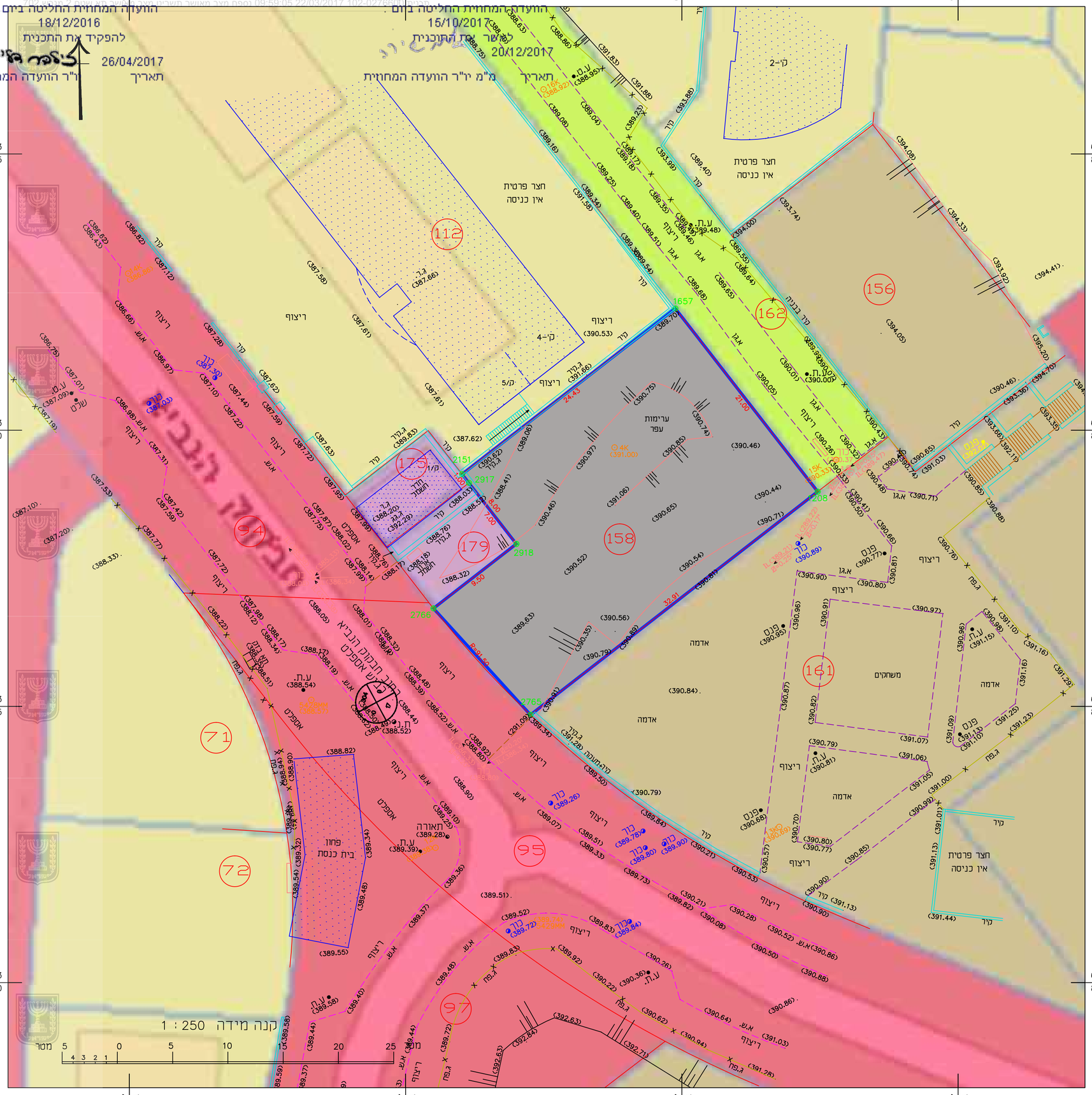

מקרא *
מצב מאושר
ייעודים שלא לפי מבא"ת

- גבול התכנית
- גבול גוש
- גבול חלקה
- מבנה קיים
- מגורים
- דרך מאושרת
- מסחר
- מוסדות ציבור
- שטחים פתוחים
- מתקני הנדסה

חוק התכנון והבנייה, התשכ"ה - 1965
תכנית מתאר מקומית

מס' 102-0276600

מרכזים מסחריים שכונתיים
רמת בית שמש אזור ג'ו

מצב מאושר גליון 2 מתוך 4

תא מספר 2 מגרש מספר 702

שם תכנית	קנ"מ
מצב מאושר	1:250
תרשים התמצאות	11:250

תאריך	07.12.2016

שמות רחוביות:

עורך התוכנית	שם: בני פרי	חתימה:
	תאגיד: V5 אדריכלים	