

מקרא

גבול התכנית	גוש 1234
גבול גוש ומספרו	5
תא שטח ומספרו	1
מספר הדרך	4
קווי בנין	2
רחב הדרך	3

מגורים ג

שטח ציבורי פתוח

שטח לאיחוד וחלוקה חדשה

קו-בנין

קו בנין עילי

להריסה

מידות

עץ/עצים לשימור

עץ/עצים לעקירה

אישורים בתכנית מס' 101-0316562

הריני מצהיר בזאת כי המפה הטופוגרפית/המצבית המהווה רקע לתכנית זו, נערכה על ידי ביום 28.09.16 והיא הוכנה לפי הוראות נוהל מב"ת ובהתאם להוראות החוק ולתקנות המודדים שבתוקף. דיוק הקו הכחול והקדסטר: מדידה אנליטית מלאה ברמת תצ"ר

827	אברהם ארנסטר
מספר רישון	שם המודד
תאריך	חתימה

חוק התכנון והבנייה, התשכ"ה - 1965

תכנית מתאר מקומית

מס' 101-0316562

הרחבות דיוור ותוספת יח"ד ומחסנים, ברח' לאה גולדברג 10, ירושלים

תשריט מצב מוצע גיליון 1 מתוך 1

מחוז	ירושלים
מרחב תכנון מקומי	ירושלים
רשות מקומית	ירושלים
ישוב	ירושלים

תכנית בסמכות מקומית

איחוד וחלוקה

היתרים או הרשאות

מונה תדפיס התשריט 21

מועד הפקדה 05/06/2019

שטח התכנית 1.168 דונם קנה מידה 1:250

שמות*

מגיש תכנית	משה הלפר תאגיד
עורך ראשי	טלי מידל לוי תאגיד
עורך ראשי	יצחק מולדבסקי תאגיד

בעלי ענין בקרקע*

בבעלות מדינה	תאגיד: מדינת ישראל
בבעלות רשות מקומית	תאגיד: עיריית ירושלים
בעלים	עזריאל ארלבוים תאגיד
בעלים	שושנה ארלבוים תאגיד
בעלים	עדיה בסון תאגיד
בעלים	לאה בקר תאגיד

טבלת גושים וחלקות*

מספר גוש	כל הגוש / חלק	מספרי חלקות בשלמותן	מספרי חלקות בחלקיותן
30645	חלק	18	73

* הרשימה המלאה מפורטת בהוראות התכנית / הבודהעה שפורסמה בעיתונות וברשומות

תרשים התמצאות - קנ"מ 1:1250

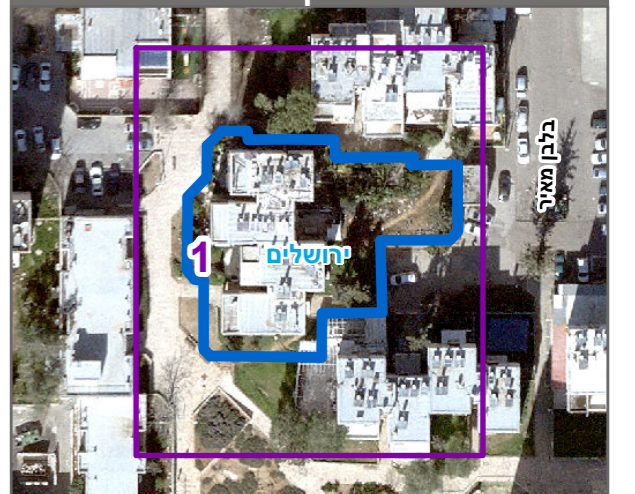

שנת צילום אוויר: 2015

מספר תכנית: 101-0316562, מספר גירסת תשריט: 21