

מצב מאושר

קנ"מ 1:250

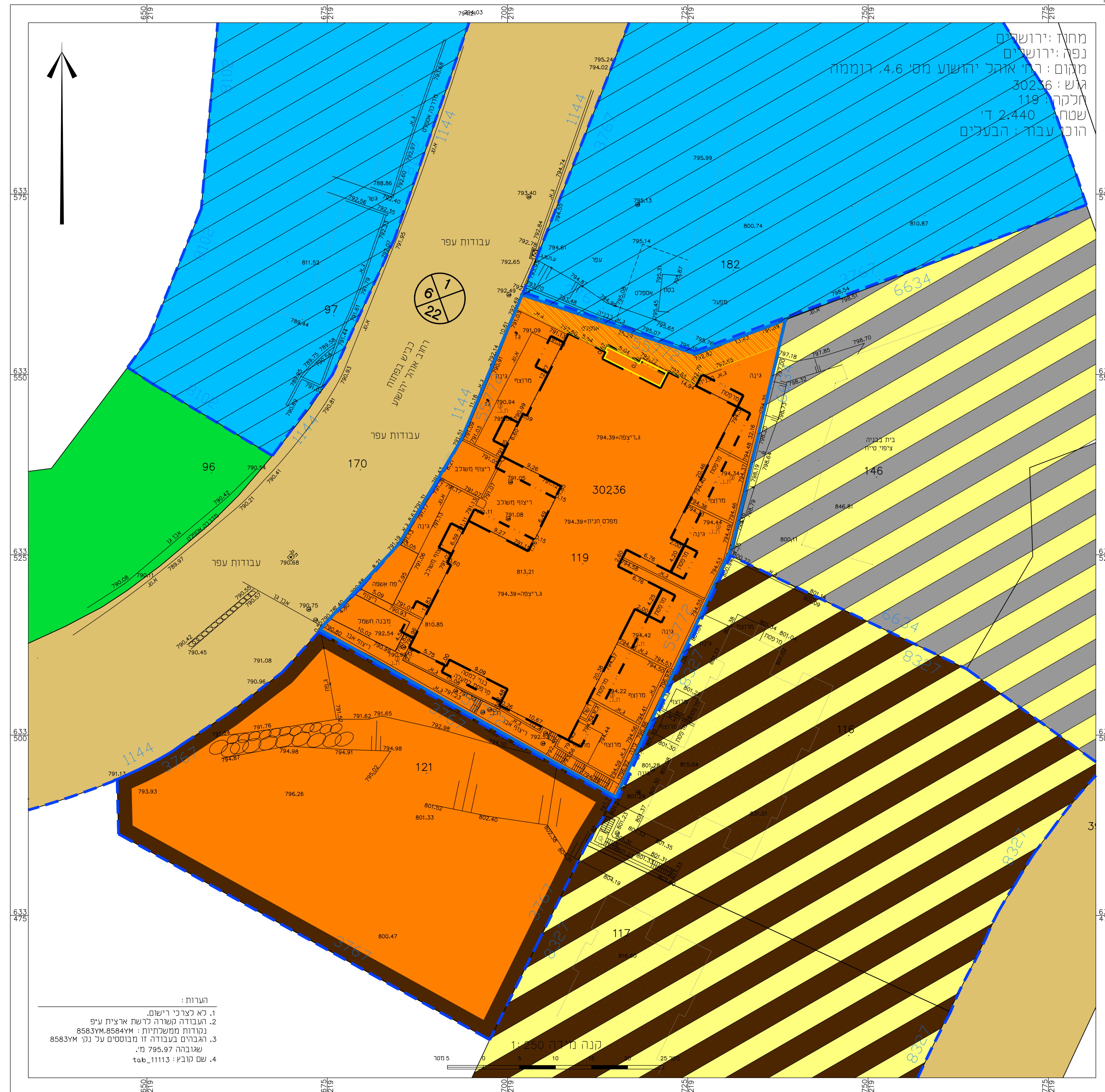

מחוז: ירושלים
נפה: ירושלים
מקום: רח' אוהל יהושע מס' 4.6, רוממה
גוש: 30236
חלקה: 119
שטח: 2,440 ד'
הוכן ע"י: הבג"מ

מקרא מצב מאושר

- גבול התכנית
- גבול תוכנית מאושרת ומספרה 55772
- קו בניין מאושר
- קו בנין עילי מאושר
- בניין קיים
- אזור מגורים ג'
- זיקת הנאה למעבר רגלי
- דרך מאושרת
- אזור מסחרי מיוחד
- אזור מגורים 2 מיוחד
- אזור מגורים מיוחד
- שטח לבניין ציבורי
- שטח ציבורי פתוח
- גבול גוש מס' 30236
- גבול חלקה מס' 119
- גבול תא שטח ומספרו 1
- מספר הדרך קווי בנין רוחב הדרך

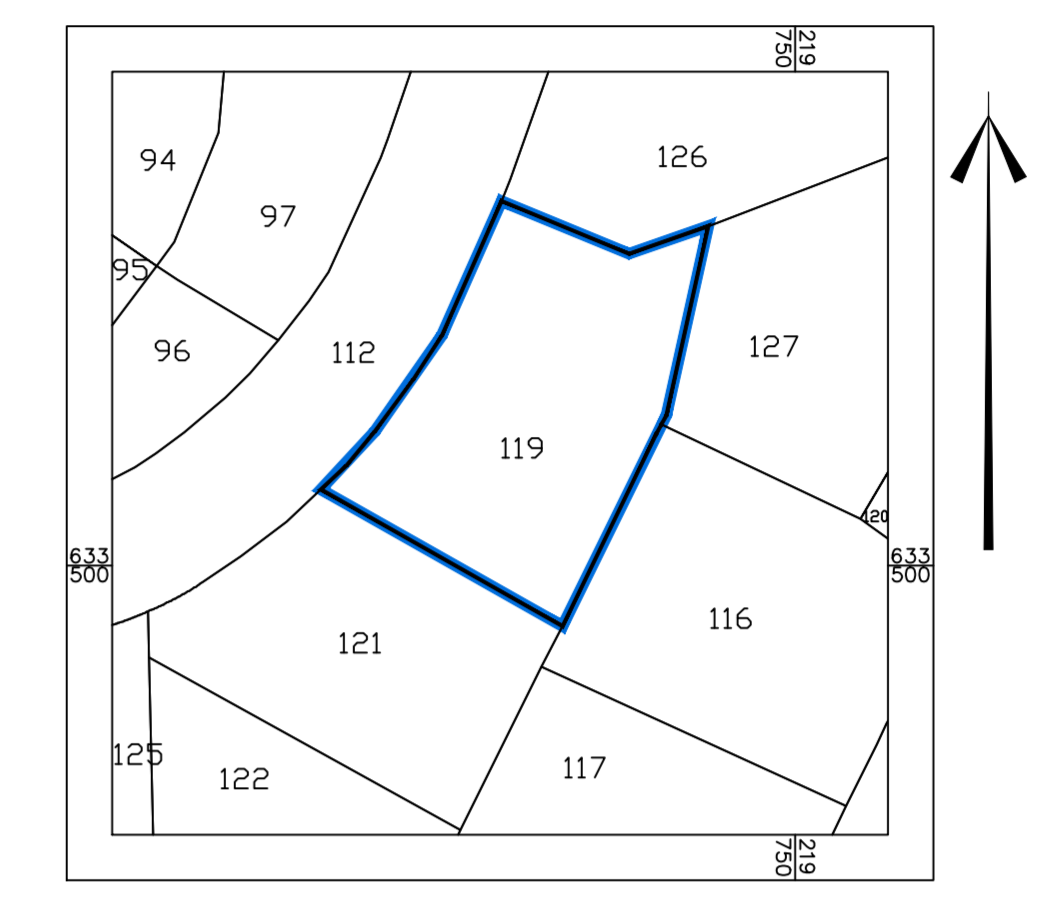

תרשים סביבה קרובה

קנ"מ 1:1,250

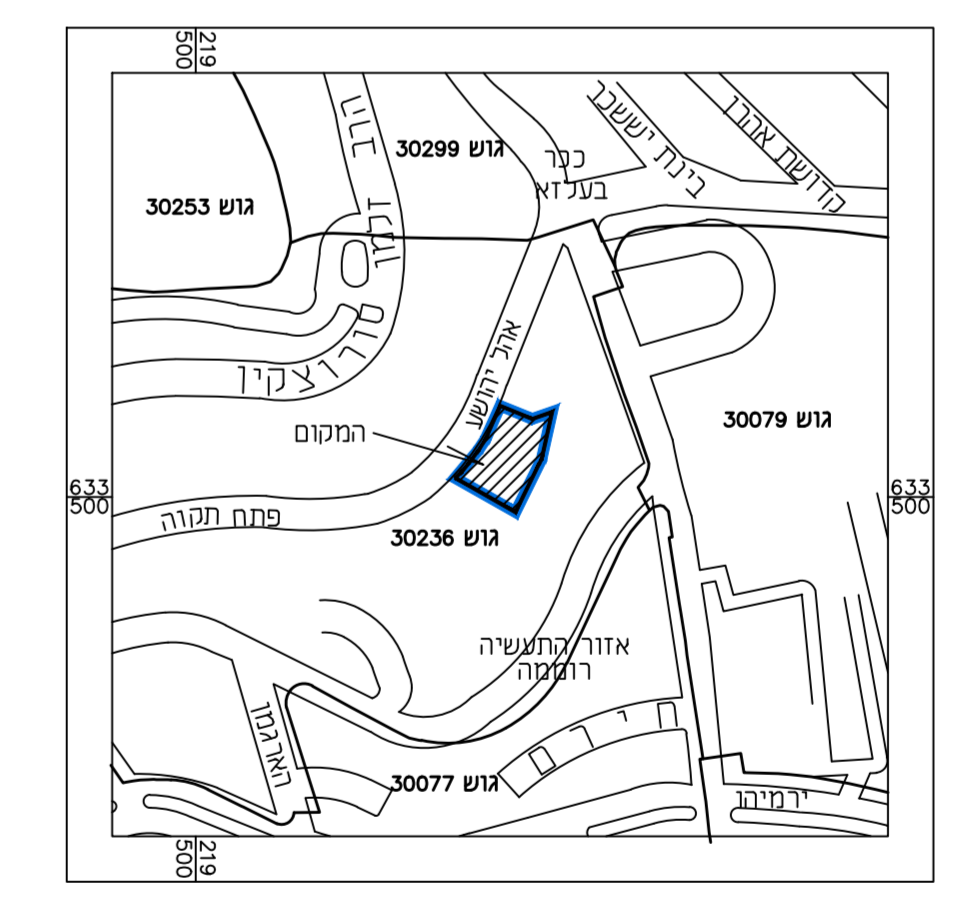

תרשים התמצאות כללית

קנ"מ 1:5,000

חוק התכנון והבניה, התשכ"ח - 1965 תוכנית מתאר מקומית	
מס' 101-0415828	
שם התכנית: תוספת קומה לשם הרחבות יחיד קיימות ברח' אוהל יהושע 4+6 בשכונת רוממה	
מצב מאושר	גליון 1 מתוך 1
שם המעמד	מס' תוכנית
תאריך	מס' תוכנית
תאריך	מס' תוכנית

מספר התוכנית	tab_11113
רמת דיוק רגל המדידה והמדסטר	3
1 = מדידה גופית	
2 = סך כולל בגובה בוסם אנליטית	
3 = מדידה אנליטית מראה ברשת חריד	
1. המדידה המוקדמת	
הריני מצהיר בזאת כי מדידת המפה המופגרת/הפוצלת הממונה רגל לתוכנית זו, נערכה על ידי:	
ביום	13.07.16
והיא הוכנה לפי הוראות נוהל מבאת ובהתאם	
להוראות החוק והתקנות המודדים שבחוק.	
שם המודד:	אברהם ארנסטר
מספר רישוי:	827
חתימה:	_____
תאריך:	_____

שמות וחתימות:	
שם:	אדרי אוהל יהושע
שם:	רמי זכרון יעקב ט. י.ס.
חתימה:	_____
חתימה:	_____

- הערות:
- לא לצרכי רישום.
 - העבודה משורה לרשת ארצית ע"פ 8583YM.8584YM
 - הגבהים בעבודה זו מבוססים על נק' 8583YM
 - שם קובץ: tab_11113