

### מצב מאושר קנ"מ 1:250



- מקרא מצב מאושר :
- גבול חכנית
  - גבול חכנית מאושרת ומספרה
  - דרך משלבת
  - אזור מגורים מיוחד
  - חניה פרטית
  - קו בנין לבניינים בני 3 קומות
  - קו בנין לבניינים בני 2 קומות
  - בנין קיים
  - מספר גוש
  - גבול חלקה
  - מספר חלקה

הערות:  
 1. לא יוצרו רישום.  
 2. היגודו קשורה לרשת ארצית ע"פ 4M.54 : GPS  
 3. הגובה בעבודה זו מבוססים על נקי 4M  
 4. גובה 767.130 מ'  
 קובץ : tab\_12064  
 Email : ernstmed@netvision.net.il

קנה מידה 1:250  
 0 5 10 15 20 25 מטר

### תרשים סביבה קרובה קנ"מ 1:1250

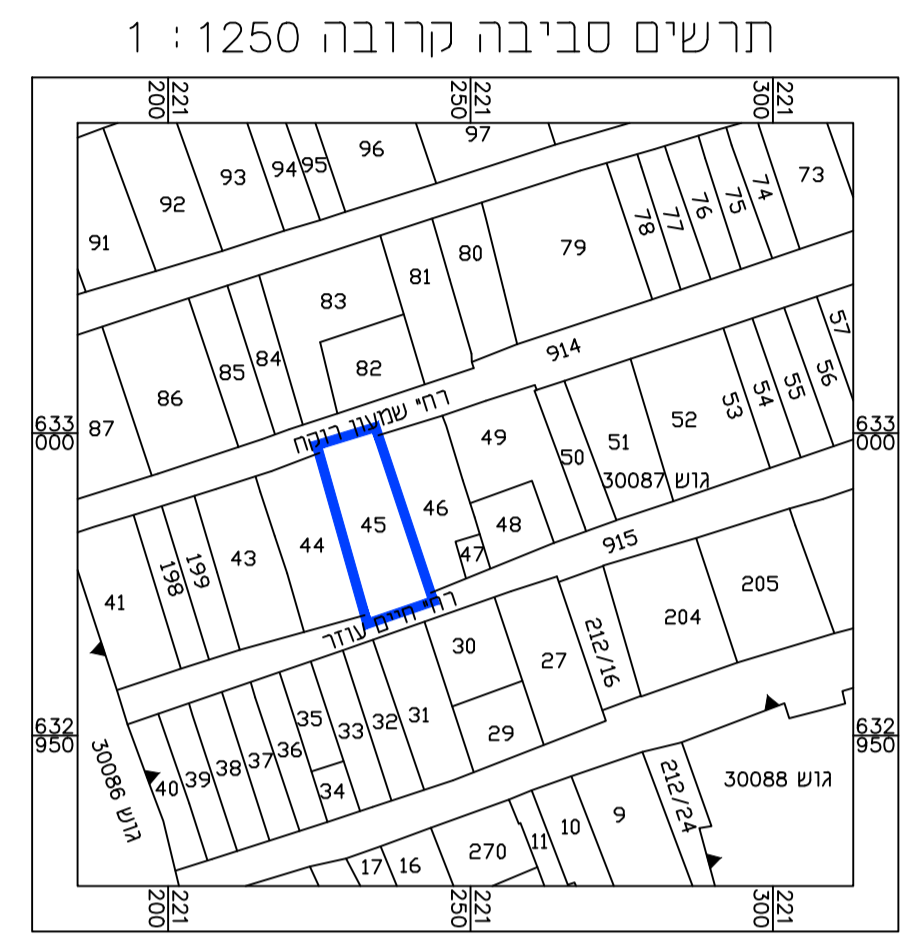

### תרשים התמצאות כללית קנ"מ 1:5000



חוק התכנון והבנייה, התשכ"ה - 1965  
**תכנית מתאר מקומית**

**101-0366138**

תוספת יח"ד והרחבות יח"ד  
 ברחי חיים עוזר, שכונת בית ישראל  
 ירושלים

#### תשריט מצב מאושר גליון 1 מתוך 1

ירושלים	מחוז
ירושלים	מרחב תכנון מקומי
ירושלים	רשות מקומית
ירושלים	ישוב
20.4.17	תאריך
קנ"מ 1:250	מצב מאושר
-	שם תרשים 1
-	תרשים נוסף
-	תרשים נוסף

#### שמות וחתימות:

עורך הנספח	שם:	אדוארד אימס	חתימה:
גורם מאשר	שם:		תאריך:
	שם:		חתימה:

מספר תוכנית: survey\_12064

1	רמת דיוק הגובה והקוטרי:
2	מדידה גרפית
3	ע"כ כולל נכבדו ברמה אנליטית
3	מדידה אנליטית מלאה ברמת תצ"ד

1. המדידה הפשוטית  
 הריני מתווך בואת כי מדידת תופה הנופטרפית/  
 המצבת המורה רשע לתוכנית זו. נערה על ידי:

03.11.14  
 ביום

והיא הכנה לפי הוראות נוהל מבאת וברחמים  
 לדרואת רשע ותכונות המודדים שבחוקה.

שם המודד: אברהם אינסטר  
 מספר רישוי: 827  
 חתימה: \_\_\_\_\_ תאריך: \_\_\_\_\_