חוק התכנון והבנייה, התשכ"ה - 1965

תכנית מתאר מקומית

מס' 101-0387019

תוספת בניה ברחוב עמק התימנים 50, עין כרם ירושלים.

תשריט מצב מוצע	גיליון 1 מתוך 1
מחוז	ירושלים
מרחב תכנון מקומי	ירושלים
רשות מקומית	ירושלים
ישוב	ירושלים
תכנית בסמכות	מחוזית
איחוד וחלוקה	ללא איחוד וחלוקה
היתרים או הרשאות	תכנית שמכוחה ניתן להוציא היתרים או הרשאות
מונה תדפיס התשריט	5
מועד הפקה	27/04/2017 19:41
שטח התכנית	1.112 דונם קנה מידה 1:250

אישורים

שמות*

מגיש התכנית	אידה מולכו תאגיד:
עורך ראשי	משה שפירא תאגיד: משה שפירא אדריכלים

בעלי ענין בקרקע*

בעלים	תאגיד: רשות מקרקעי ישראל
חוכר	אידה מולכו תאגיד:

טבלת גושים וחלקות*

מספר גוש	חלק/ כל הגוש	מספרי חלקות בשלמותן	מספרי חלקות בחלקיותן
30856	חלק		2

מקרא

- מגורים א
- שטח ציבורי פתוח
- שטח פרטי פתוח
- אתר/מתחם לשימור
- מבנה לשימור
- מבנה להריסה
- קו-בנין
- קו בנין תחתי/תת קרקעי
- לשימור
- עץ/עצים לשימור
- מבנה לשימור
- מבנה להריסה

מקרא מפת מדידה

מקרא

- מבנה
- צריף/סככה/חממה
- אספלט
- אבן שפה
- דרך עפר
- גדר חיל \ רשת
- גדר אבן/איקר
- גדר אבן\ קיר אבן\ גדר\ בטון
- שפת ואדי
- מדרון עליון\ שיפוע סבבי
- עץ
- נקודת גובה אופיינית 12.85
- קו גובה משני (0.5, 2.5 מ')
- קו גובה ראשי (0.5, 2.5, 5.0, 10 מ')
- שוחת ביקורת כללית
- עמוד כללי
- ארון כללי
- עמוד תאורה
- עמוד תקשורת
- ע. חשמל עץ
- ע. חשמל בטון
- ע. חשמל תעלה
- ע.חשמל, זויות
- שוחה\ גוב מים
- שוחת ביוב
- שוחת ניקוז
- גוב תקשורת

תרשים התמצאות - קנ"מ 1:6000

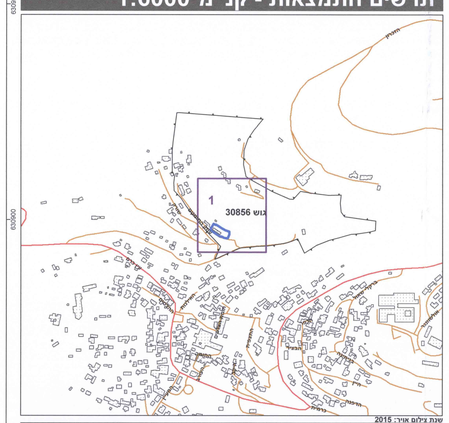

תרשים סביבה - קנ"מ 1:1500

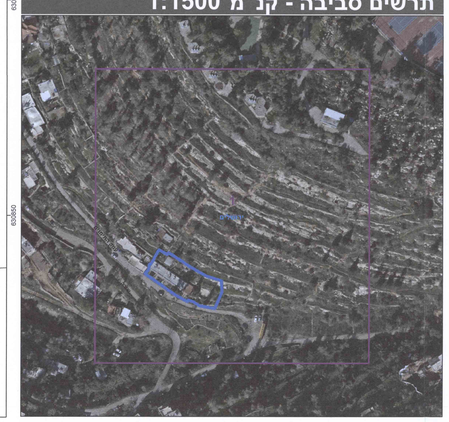

* הרשימה המלאה מפורטת בהוראות התכנית / בהודעה שפורסמה בעיתונות וברשומות

הריני מצהיר בזאת כי המפה הטופוגרפית/המצבית המהווה רקע לתכנית זו, נערכה על ידי ביום 11.01.2016 והיא הוכנה לפי הוראות נוהל מבא"ת ובהתאם להוראות החוק ולתקנות המודדים שבתוקף. דיוק הקו הכחול והקדסטר:
מדידה גרפית

נטניו ברני מודד מוסמך	570		
שם המודד	מספר רשיון	חתימה	תאריך

ברנרד נטניו
מודד מוסמך
רישיון מספר 570

גרסת מערכת 12.2015

מינהל התכנון
התכנית העונה לדרישות - מחוז ירושלים
25 APR 2017
נתקבל

13155003_M