

# תכנית מס'

101-0302364

**הקמת בניין מגורים חדש בשכונת בית צפאפה תכנית חמארה ממוזית מצב מאושר**

אזור ומחלקה	מספר תכנית	שם התכנית
-	3802	תכנית חמארה ממוזית

מחוז	מחוז
ירושלים	ירושלים
ירושלים	ירושלים
ירושלים	ירושלים
שנת התכנית: 1968	שנת התכנית: 1968
קנה מידה: 1:250	קנה מידה: 1:250

גוש	מספר חלקה	שטח חלקה	שטח אזור
30296	9	18.00	18.00
30281	12	5.10-12	5.10-12

זוהי תכנית מס' מס' 101-0302364

שם התכנית	מספר תכנית	מספר חלקה	שטח חלקה
תכנית חמארה ממוזית	3802	9	18.00

שם התכנית	מספר תכנית	מספר חלקה	שטח חלקה
תכנית חמארה ממוזית	3802	12	5.10-12

מספר התוכנית: JR1720-11-14

- רמת דיוק הקו הכולל והמסומן: 3
- מדידה גרפית: 1
- קו כחול כבלבד בדמה אנליטית: 2
- מדידה אנליטית מלאה ברמת חציר: 3

- המידה המקורית: 1
- הריני מצריר בזאת כי מידת המפה הטופוגרפית/המצבית המהווה רמט לתוכנית זו, נערכה על ידי: 2

ביום 6-6-2016

והיא הוכנה לפי הוראות נוהל מבאית ובהתאם לנהרות החוק ולתקנות המודדים שבתוקף.

שם המודד: עומרי האני

מספר רישו: 1180

חתימה: \_\_\_\_\_ תאריך: \_\_\_\_\_

עריכת תוכנית זו נעשתה בהתאם לתקנות המודדים שבתוקף. והיא הוכנה לפי הוראות נוהל מבאית ובהתאם לנהרות החוק ולתקנות המודדים שבתוקף.

שם המודד: \_\_\_\_\_ תאריך: \_\_\_\_\_

## מקרא מצב מאושר

גבול תכנית מוצעת

קו בנין

3802

דרך מאושרת

אזעבר ציבורי להלכי רגל

אזעורים 5 מיוזד

אזור מגורים מיוזד

גבול חלקה

גבול נוט

אלא לפי נוהל מבאית

מחוז : ירושלים  
נפה : ירושלים  
עיר : ירושלים  
המקום : בית ספאפה  
גוש : 30296  
חלקה : 9  
מגרש : [5]לפי ת.צ.ר. 1007/14  
שטח החלקה : 529 מ"ר  
אליפסה מס"ס: 1007/14  
הוכן עבור :  
קנימ 1:250

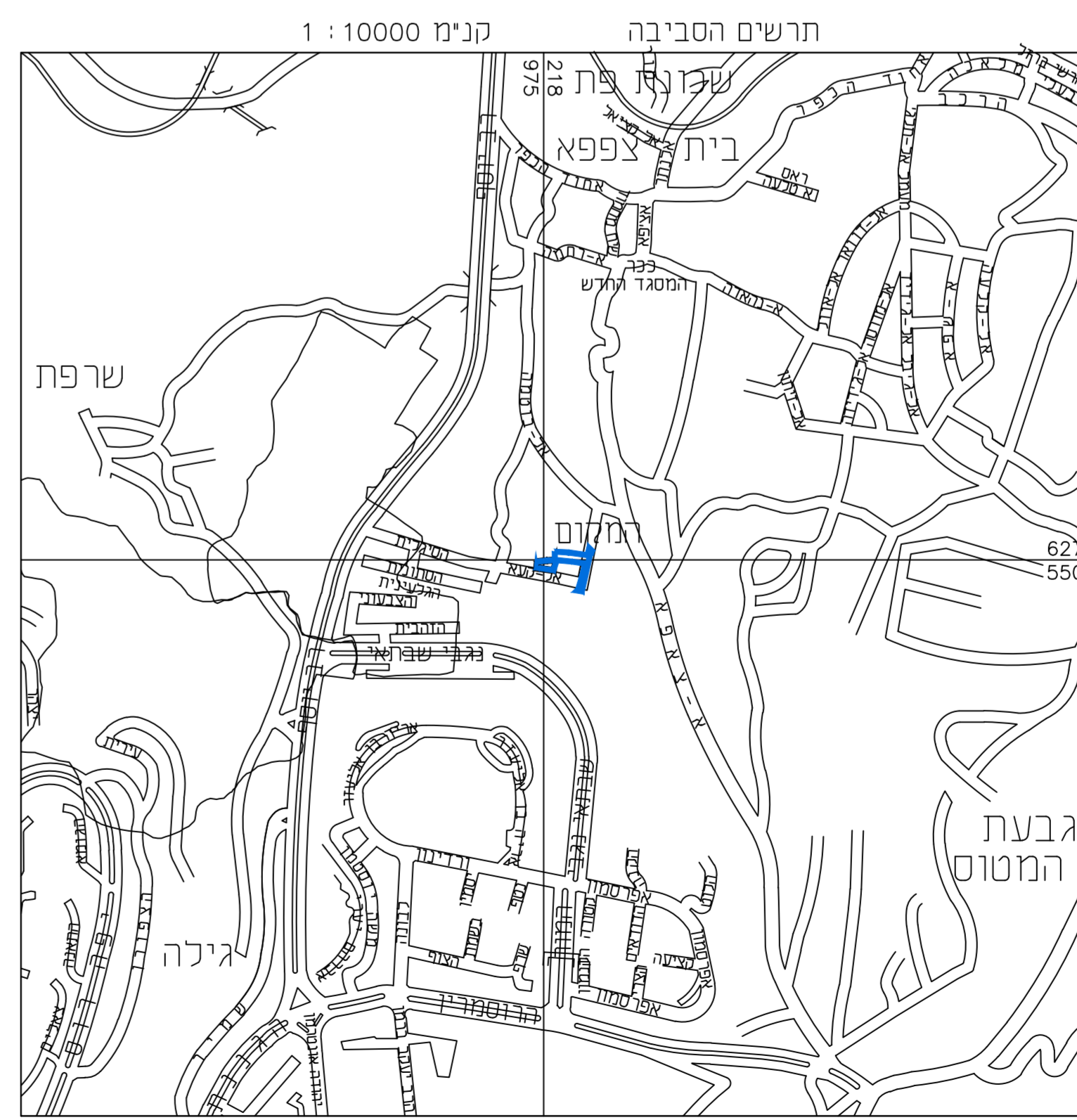
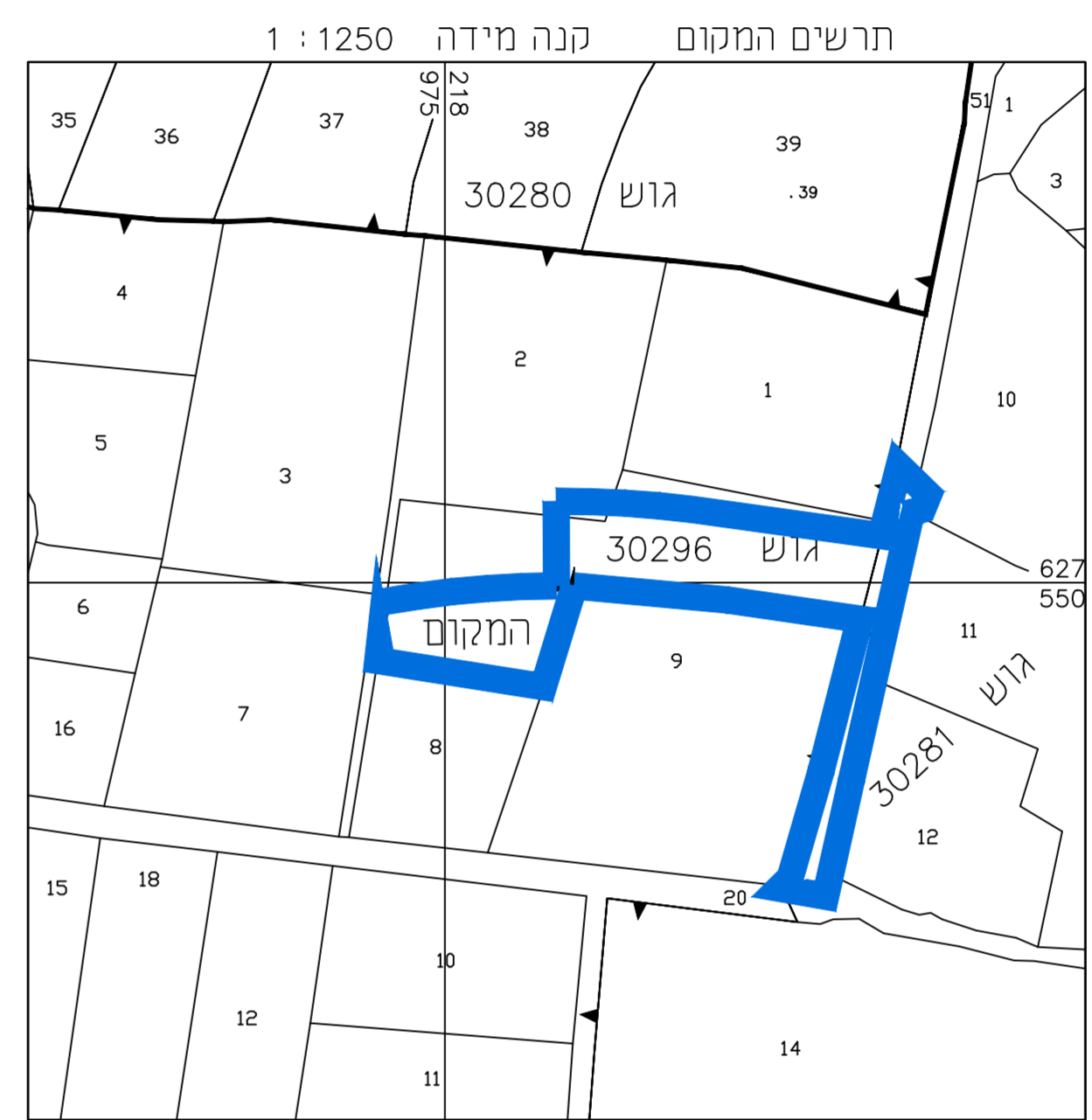

הערות  
1. האזור יבנות משורות כנקודת איצית 2158EL/5060ELY  
2. הגברים משורים כנקודה G.P.S 2158EL/737.14 שובה

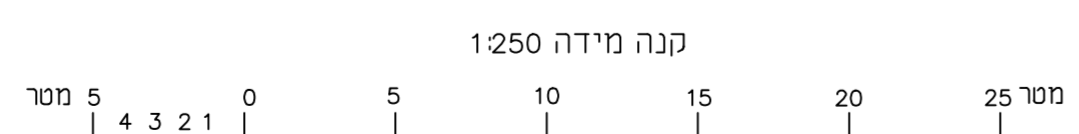

מספר התוכנית: JR1720-11-14

רמת דיוק הקו הכולל והמסומן: 3  
1 = מדידה גרפית  
2 = קו כחול כבלבד בדמה אנליטית  
3 = מדידה אנליטית מלאה ברמת חציר

1. המידה המקורית:  
הריני מצריר בזאת כי מידת המפה הטופוגרפית/המצבית המהווה רמט לתוכנית זו, נערכה על ידי:

ביום 6-6-2016

והיא הוכנה לפי הוראות נוהל מבאית ובהתאם לנהרות החוק ולתקנות המודדים שבתוקף.

שם המודד: עומרי האני  
מספר רישו: 1180  
חתימה: \_\_\_\_\_ תאריך: \_\_\_\_\_

עומרי האני  
מספר רישו: 1180  
חתימה: \_\_\_\_\_ תאריך: \_\_\_\_\_

**בית אנטוקס נמדירות והנדסה**  
עומרי האני  
מספר רישו: 1180  
טלפון: 02-6276585  
E-mail: oelav@antok.com

חוק התכנון והבניה, התשס"ה - 1965  
מש"ת: תשס"ה - 1770/2017  
לאשר את התכנית  
03/10/2017  
מ"מ י"ר הועדה המחוזית  
תאריך: \_\_\_\_\_

