

מחוז	ירושלים
מרחב תכנון מקומי	ירושלים
רשות מקומית	ירושלים
ישוב	ירושלים
שטח התכנית	1035 מ"ר
תאריך	14/11/2016

**מקרא  
 מצב מאושר**

-  גבול התכנית
-  גבול תכנית
-  גבול תכנית מאושרת
-  מספר תוכנית מאושרת 2302
-  בניין קיים
-  אזור מגורים 5 מיוחד
-  דרך מאושרת
-  מבנים ומוסדות ציבור לחינוך
-  מבנים ומוסדות ציבור
-  מגורים 1 מיוחד
-  מגורים א'

מחוז : ירושלים  
 נפה : ירושלים  
 מקום : בית חנינא  
 גוש : 30610  
 חלקה : 83  
 שטח : 1.044 ד'  
 הוכן עבור:

טבלת יעודי קרקע לפי תכנית מס' 3458

מגורים דר	2	0.898 ד'
מגורים דר	3	0.146 ד'
מגורים דר	1	1.044 ד'

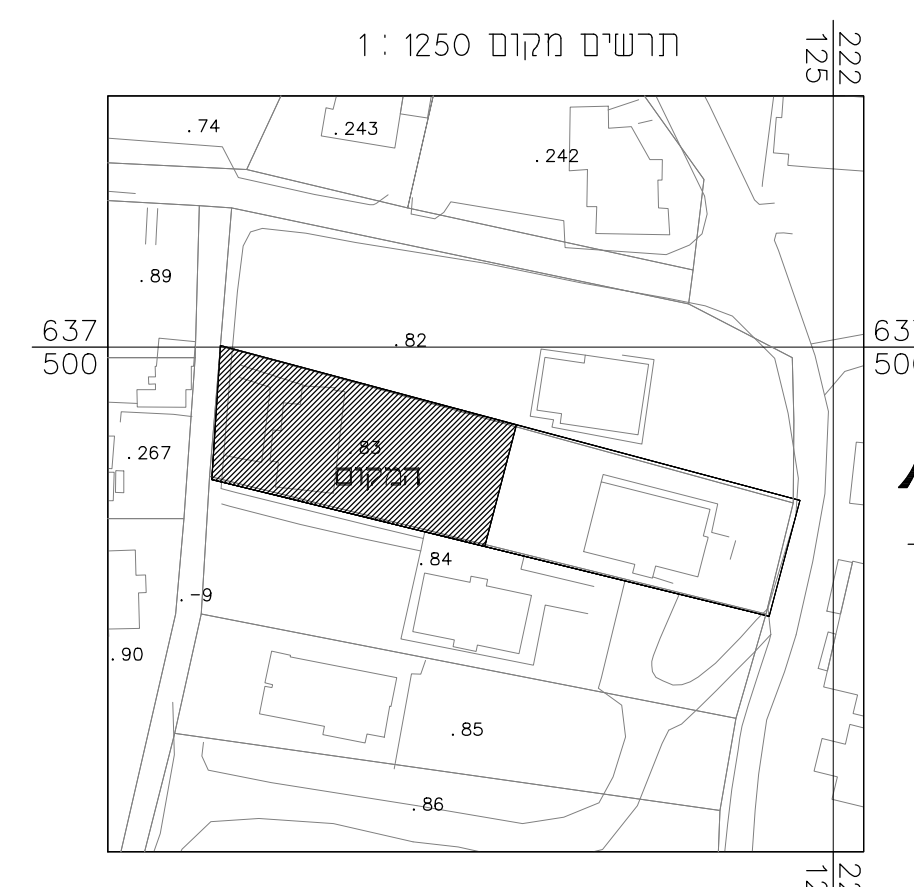
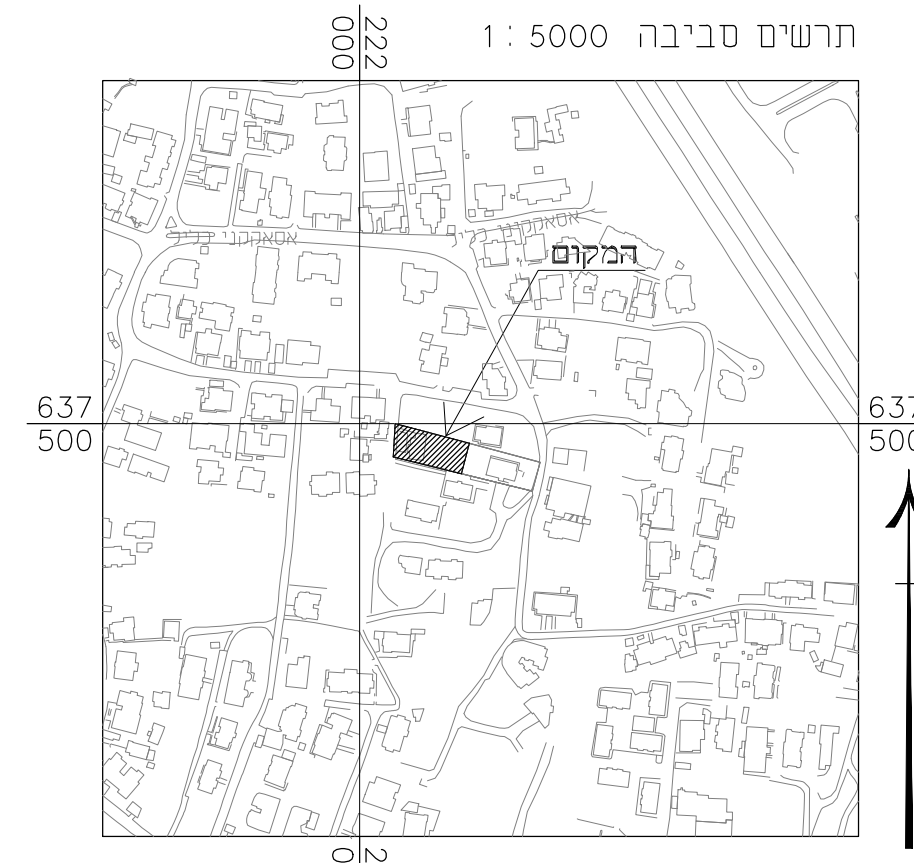
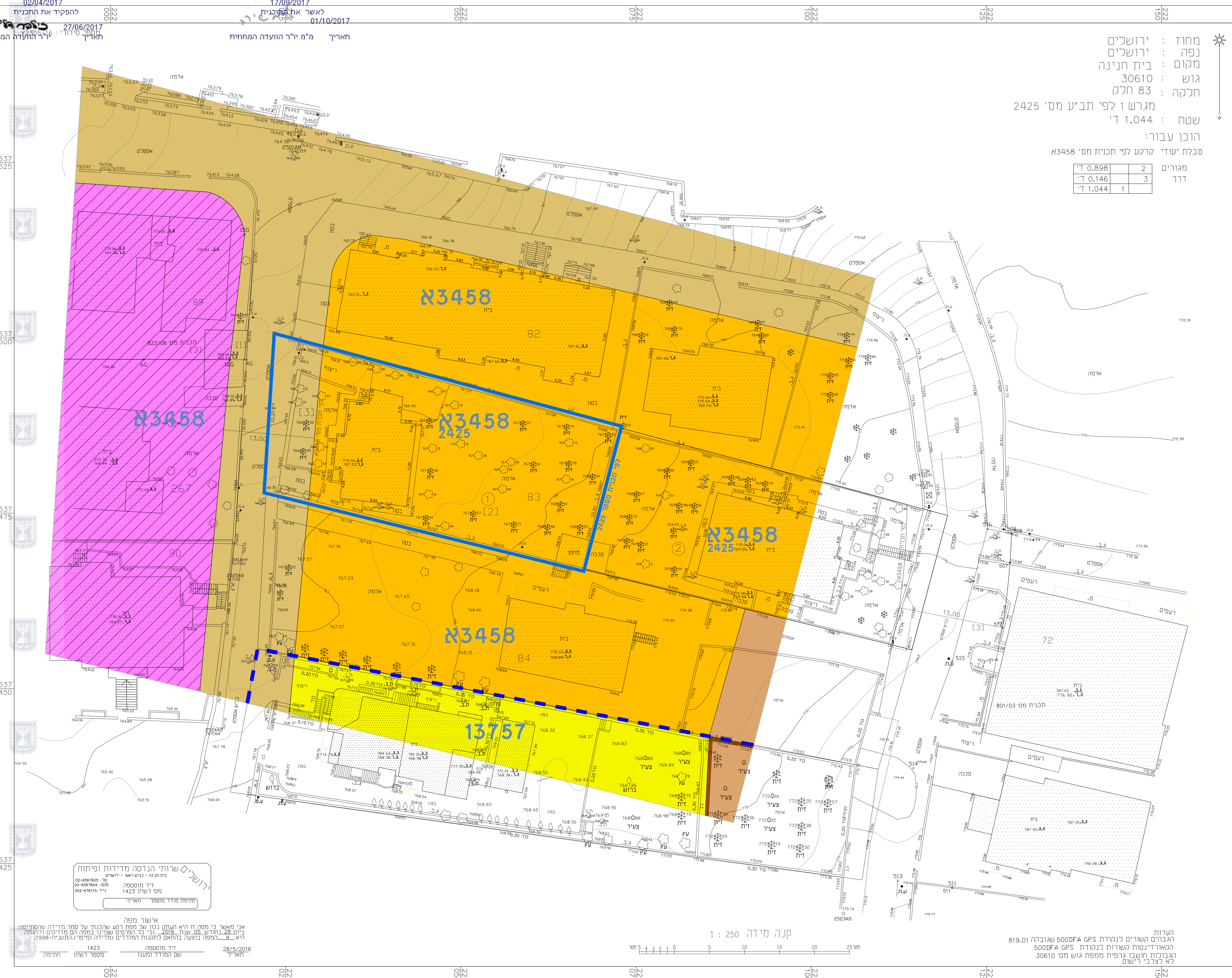

**ידיעתיים**  
 שותף הנדסה מדידות ופיתוח  
 בית חנינא - כניש ראשי - ירושלים  
 78 02-6567605  
 02-6567604 מס' :  
 052-676115 יו"ר :  
 ז"ד מוסטפה  
 1423 מס' רישון  
 תחנת מודד מוסמך חתום

הערות  
 הגרם קשורים כנקודת GPS 500BFA שגובהה 819.01  
 המאור דיננות משרות כנקודת 500BFA GPS  
 הגובה חושבו גרפית מפת גוש מס' 30610  
 לא לצרכי רישום

אישור מפה  
 אני מאשר כי מפה זו היא העתק נכון של מפת רגע שהכנתו על סמך מדידה שהתבנתה  
 ביום 28.11.2016 שנת 2016. וכי כל הפרטים שפורסמו במפה הם מדויקים ודוגמה  
 היא א... המפה בוצעה בהתאם לתקנות המודדים ומיפויי התעשייה-1998.  
 28/5/2016 ז"ד מוסטפה  
 1423 שם המודד ומענו מספר רישון תחומה  
 תאריך

**שמות וזמתימות:**

מחמה :	אלדאר אדריכלים חאזם יונס-איהאב זן מסמכי : רח"א אצמעי, ירושלים ת.ד. 51655
עורך התכנית	מסמכי : רח"א אצמעי, ירושלים ת.ד. 51655 מסמכי : 052-5662591 02-5021270

אישור מפה  
 אני מאשר כי מפה זו היא העתק נכון של מפת רגע שהכנתו על סמך מדידה שהתבנתה  
 ביום 28.11.2016 שנת 2016. וכי כל הפרטים שפורסמו במפה הם מדויקים ודוגמה  
 היא א... המפה בוצעה בהתאם לתקנות המודדים ומיפויי התעשייה-1998.