

מחוז ירושלים

מרחב תכנון מקומי ירושלים

תכנית מס' מ.ק./ 6129 א'

שטח מס' 1/01 לתכנית 6129

תשריט (שטח תכנית מתאר מקומי) קנה"מ: 1:250

מפה טופוגרפית

קנה"מ 1:250

נפה ירושלים מחוז ירושלים

מקום: ירושלים

שכונה:

פרוייקט:

גוש מס': 30298

חלקה מס': 12 (חלק)

הגשמה: 2.014 ד.מ.

הוכן עבור:

ועדה מקומית - נושא
אישור תכנית מס' 6129 א'
הועדה המקומית החליטה לאשר את התכנית
בשיבת מס' 13/02 ביום 15.7.02

ועדה מקומית - נושא
הפקדת הרחוב מס' 6129 א'
הועדה המקומית החליטה להפקיד את התכנית
בשיבת מס' 12/01 ביום 17.12.01

חתימת בעלי הקרקע ומגיש התכנית:
ח' שרן רייזון (534873855) טל' (025376162)

בעלי קרקע נוספים:
ד"ר אריקס ברגמן (51935443) בשם ושד"ר הבית
ד"ר סורובצקי 51 טל' (02-5200000)

חתימת המתכנן:
ולפין אילן (306598445)
גוטל ושול אדרכלות ובנין
רח' בית וגן 111 ים טל' (02-620045)

תאריך: 12.2.02

- הערות
1. המספרים בסוגריים - גבהים אבסולוטיים
 2. הגבהים קשורים לנקודה 3/749.584+BM
 3. דשח הקורדינאטות בנוספת על נקודות ים 4486/416

תאריך: 2.02 סו.
חתימה: 
ציון שרון מודד מוסמך רישיון מס' 403 רחוב פבריה 9 טל' 02-6245094

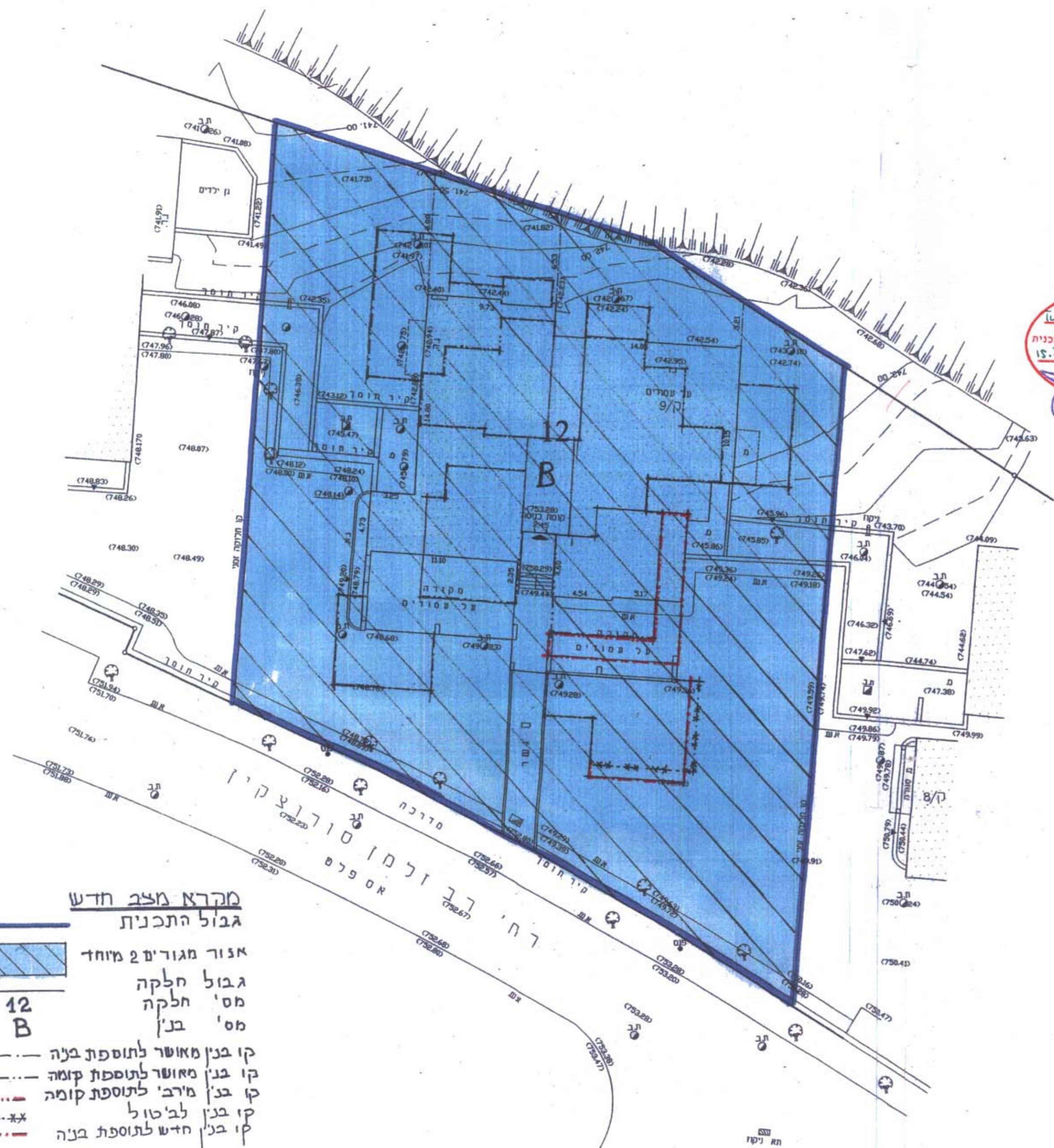

1:2500 תרשים מקום

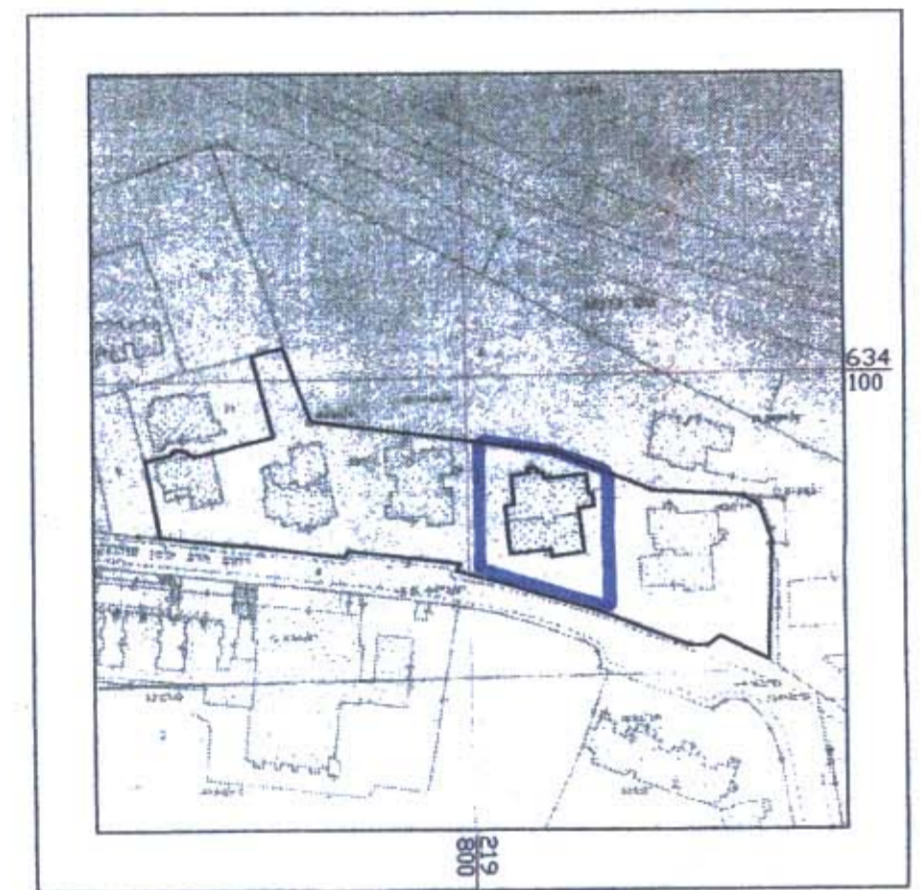

1:5000 תרשים סביבה

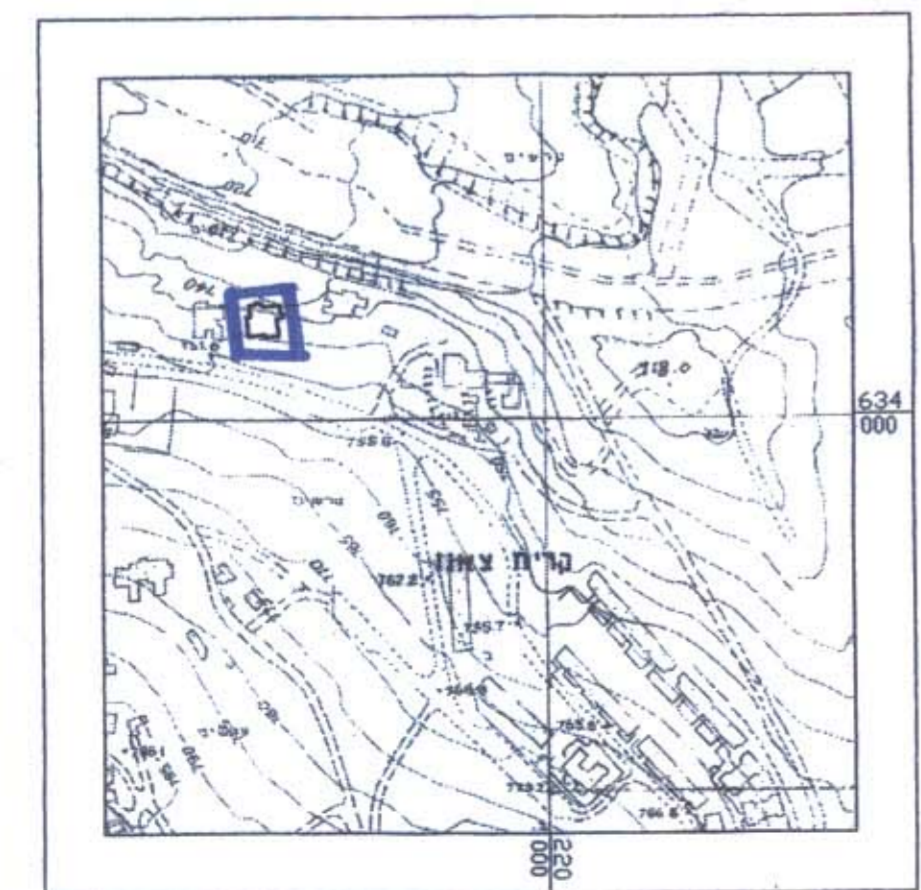

- מקרא מצב חדש
גבול התכנית
- אזור מגורים 2 מיוחד
 - גבול חלקה
 - מס' חלקה
 - מס' בנין
 - קו בנין מאושר לתוספת בניה
 - קו בנין מאושר לתוספת קומה
 - קו בנין מ'רב' לתוספת קומה
 - קו בנין לב'טול
 - קו בנין חדש לתוספת בניה

"לא לצרכי רישום"

מצב חדש