

מחוז ירושלים
מרחב תכנון מקומי ירושלים
תכנית מס' 6905 א
שני מס' 3/00 לתכנית 3092
(שניו תכנית מתאר המקומית)
תשריט
קנ"מ 1:250

חתימת בעלי הקרקע ומגיש התוכנית:
עדנא שוייקי ת.ד. 080061906
נאפד שוייקי ת.ד. 027646454
עיסאם שוייקי ת.ד. 080061914
פל-785562
תל-6276050

חתימת המתכנן:
מונסטר האדיה ת.ד. 80621170
ירושלים, ת.ד. 54800
טל - 02-5821698
פל - 055-250712
מס' רשום 12496

תאריך: 12/15/02

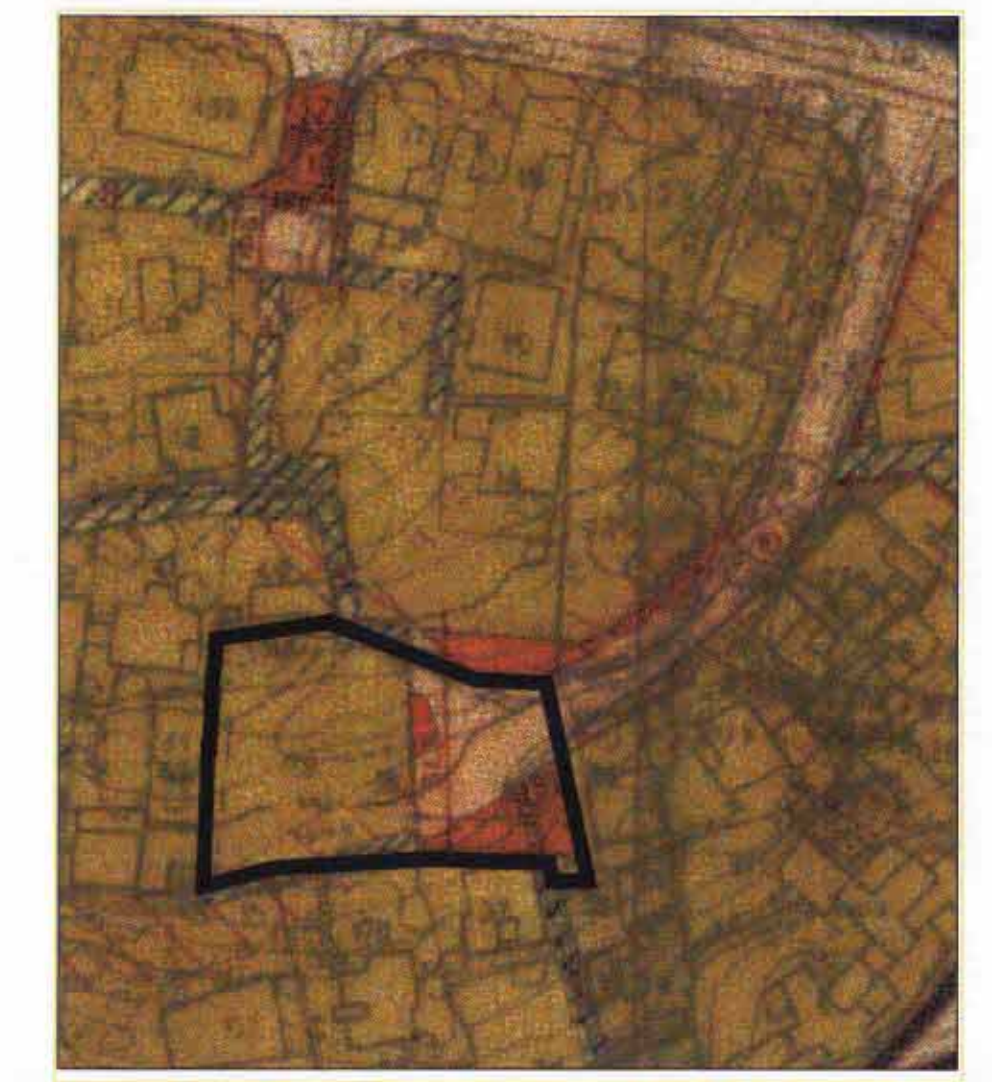

תכנית מס' 3092
מקרא מצב מאושר
קנ"מ 1:1250

גבול התוכנית המוצעת
אזור מגורים 5
דרך קיימת \או מאושרת
מעבר ציבורי להולכי רגל
גבול חלקה קיימת
מס' חלקה קיימת

- הערות:-
1-המפה קשורה לדשת ארצית על ניקודה
2-הגובה מבוסס על
3-התוכנית מבוססת על תוכנית
4-הגבולות סומנו לפי הצהרת הבעלים
גוש מס'



מחמוד מחאמיד
מודד מוסמך מ.ר. 882
מ.א. פתס 052/378690
תאריך: 15.12.02
סנד נד ב'
צור בארד - ירושלים
טל 02-6718565 פקס 02-6723758
ת/ד 72313 סניף צור בארד
מוסד מס' 6731639
E-MAIL top-hand@srasrv.net.il

מקרא מצב חדש

גבול התוכנית
איזור מגורים 2 מיוחד
דרך קיימת \או מאושרת
דרך חדשה \או הרחבת דרך
מעבר ציבורי להולכי רגל
גדר ומדרגות להריסה
גבול חלקה קיימת
מס' חלקה קיימת
גבול מארש חדש
מס' מארש חדש
קו בנין מירבי לבנייה

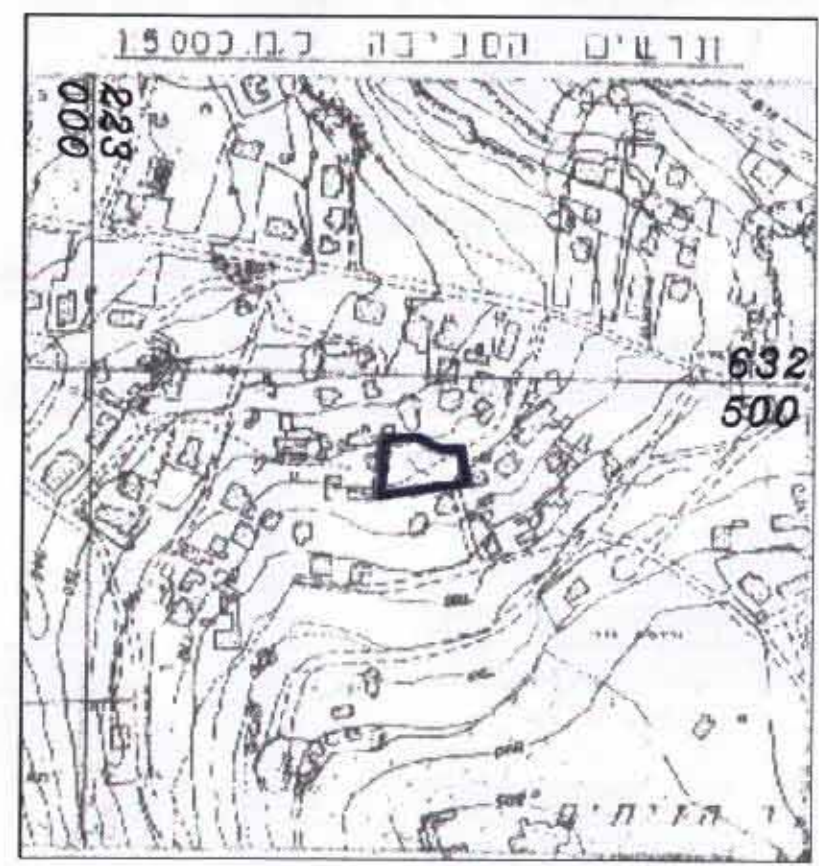

טבלת חלוקה

הערות	מצב לפי הוראות תוכנית מס' 6905 א					מצב קיים		
	זו	סה"כ	מערב להולכי רגל	שטח כדרך	אזור מגורים	מספר מארש של החדש	שטח של החלקה	מספר חלקה
המגרשים החדשים המסומנים במס' 1 - 5 - ירשמו ע"ש הבעלים של חלקה 38 בגוש 29996	526	526		526	1	1779	38	29996
המגרשים החדשים המסומנים במס' 1 - 2 - ירשמו ע"ש עיריית ירושלים	644	644	644		3			
	15	15	15		4			
	32	32	32		5			
	1779	691	47	644	1088	1779		

הערות:
א - סה"כ ההפרשות לצרכי ציבור בגבולות תוכנית מס' 6905 א הם כ- 691 מ"ר שהם כ- 39% משטח התוכנית
ב - אני מממנ, מממנ, מודד מוסמך חותם מטה ומאשר בזה כי חישוב השטחים שבטבלת איחוד וחלוקה נכונים

מחמוד מחאמיד
מודד מוסמך מ.ר. 882
מ.א. פתס 052/378690
חתימת מודד מוסמך

מחמוד מחאמיד
מודד מוסמך מ.ר. 882
מ.א. פתס 052/378690
תאריך: 15.12.02
חתימת מודד מוסמך

סנד נד ב'
צור בארד - ירושלים
טל 02-6718565 פקס 02-6723758
ת/ד 72313 סניף צור בארד
מוסד מס' 6731639
E-MAIL top-hand@srasrv.net.il