

מחוד : ירושלים  
 נפה : ירושלים  
 עיר או כפר : ירושלים  
 שכונה או מסוק : רח' אהלי יוסף, 20  
 גוש : 30080  
 חקקה : 269  
 השטח : 0.948 ד"מ

הוכן עבור : בעלים

מקרא מצב חדש  
 גבול תוכנית  
 אזור מגורים מיוחד  
 דרך חדשה  
 בנין קיים  
 מבנה להריסה  
 גבול חלקה  
 מס' חלקה

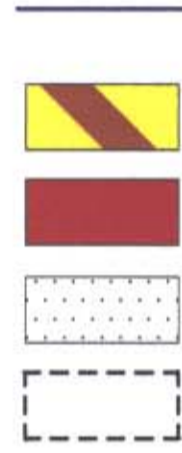

269

34

מס' מגרש מאושר בתוכנית עפ"י תכנית 2748  
 קו בנין מירבי לתוספת - על קרקעית  
 קו בנין לתוספת תת קרקעית (מפלס -2.60)

טבלת יעודי קרקע.

מ"ר	931.77	אזור מגורים מיוחד
מ"ר	16.23	דרך חדשה
מ"ר	948.00	סה"כ

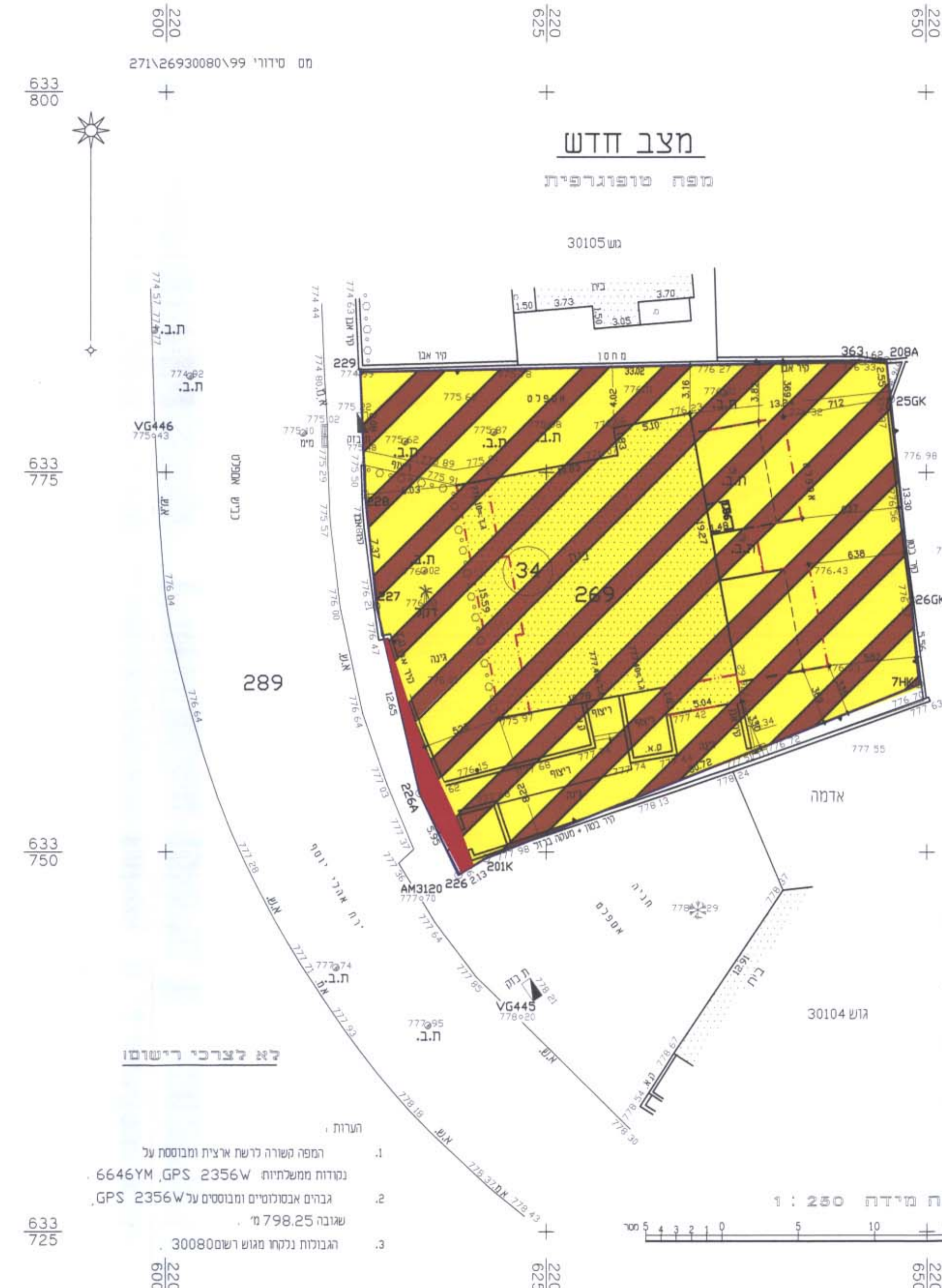

269

34

מקרא מצב מאושר  
 אזור מגורים 2  
 בנין קיים  
 גבול חלקה  
 מס' חלקה  
 מס' מגרש מאושר בתוכנית עפ"י תכנית 2748

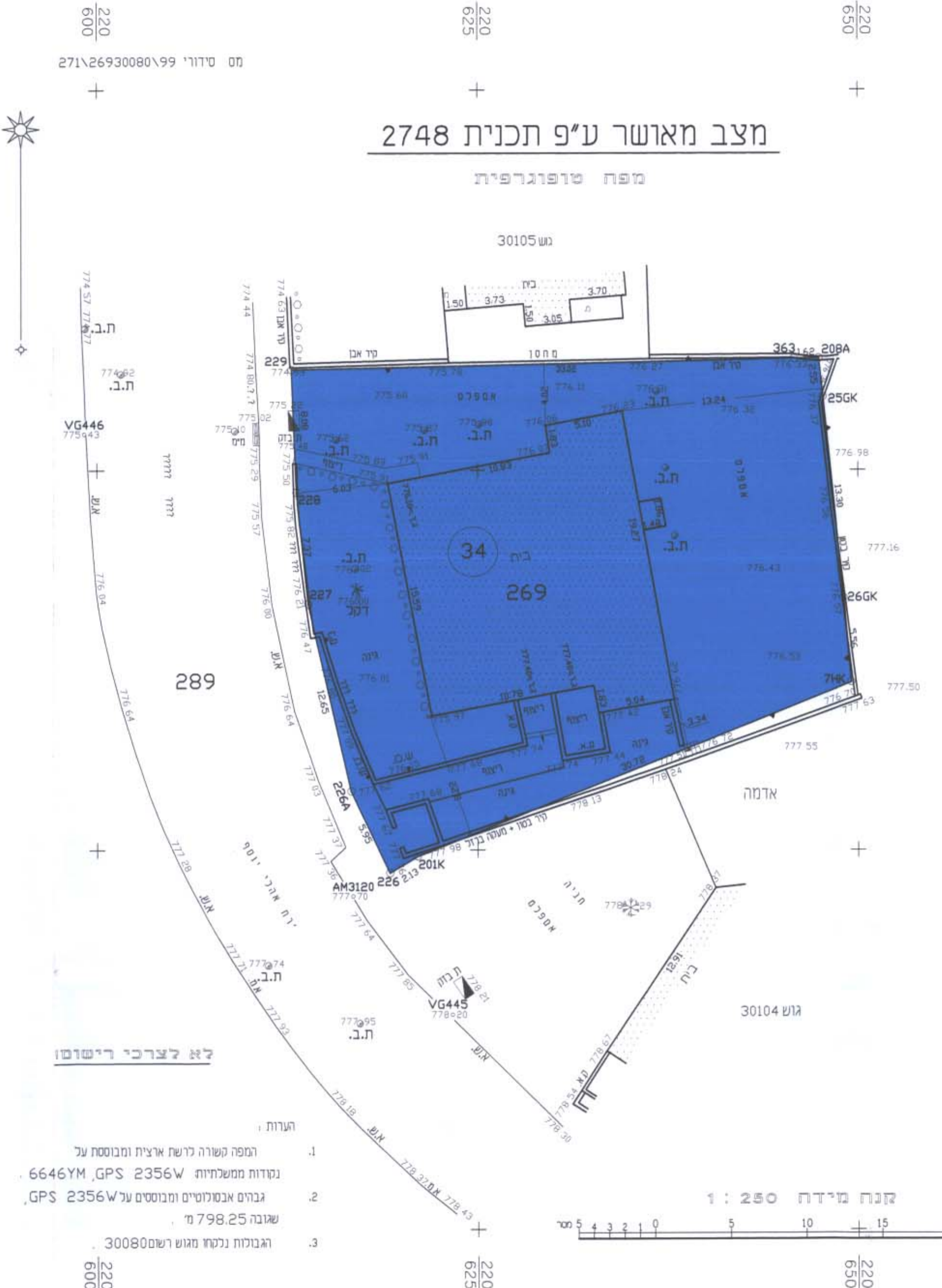

הערות:  
 1. רמפה קשורה לניש ארצית ומבוססת על נטווח ממלחיות 2356W, GPS 6646YM.  
 2. גבהים אבסולוטיים ומבוססים על 2356W, GPS. שגובה 798.25 מ'.  
 3. הגובה נלקח מגוש רשמי 30080.

מחוז ירושלים  
 מרחב תפנית מקומי ירושלים  
 תפנית מש : 7658

שינוי מתאר מש 4/00 לתוכנית 2748 (שינוי תוכנית מתאר מקומית)

# תשריט

קני"מ : 1:250

משרד הפנים מחוז ירושלים  
 אישור תכנית מס' 7658  
 תועדה המחוזית החליטה לאשר את התוכנית  
 בשייבה מס' 6658 ביום 13.8.03  
 חתימת בעלי הקרקע

שמות בעלי קרקע	כחובת	ת.ד.	תחנות
יולדר ישראל ואילנה	אוהי יוסף 20 י"ם	310036082, 24166209	1, 2
בשכטר עמרה ודנה	-	52155231, 51907814	3, 4
נחמיה רבי וששנה	-	68514793, 06887685	5, 6
קמרי לבא אריאל	-	25355546	7
קטלר משה	-	321604928	8
כרן ישראל רבקה	-	52648318, 51152643	9
רב דוד ערובי	-	7596885, 1005228	10
רבי מתתיהו עשרה	-	6779831, 7181884	11

חתימת מגיש התכנית :

יולדר ישראל  
 רח' אוהלי יוסף 20 ירושלים  
 חתימת מתכנן : אדריכל דן ברלב  
 אהלי יוסף 20, ירושלים 95319  
 טל : 02 5002299

תאריך : 13/3/2003