

מחוז ירושלים
מרחב תכנון מקומי ירושלים
תכנית מס' 8026

שינוי מס' 03\01
לתכנית המתאר המקומית לירושלים
(שינוי תכנית מתאר מקומית)

תשרים
קני"מ 1:250

שם ירושלים מחוז ירושלים
 מקום: ירושלים
 שכונה: ענברי חסד
 פרויקט:
 גוש מס': 30041
 חלקה מס': 25
 המשפח רשום: 0.349 ד.מ.
 המשפח מודד: 0.444 ד.מ.
 הוכן עבור: מרק בלנברג

1:5000 תרשים סביבה



1:1250 תרשים מקום

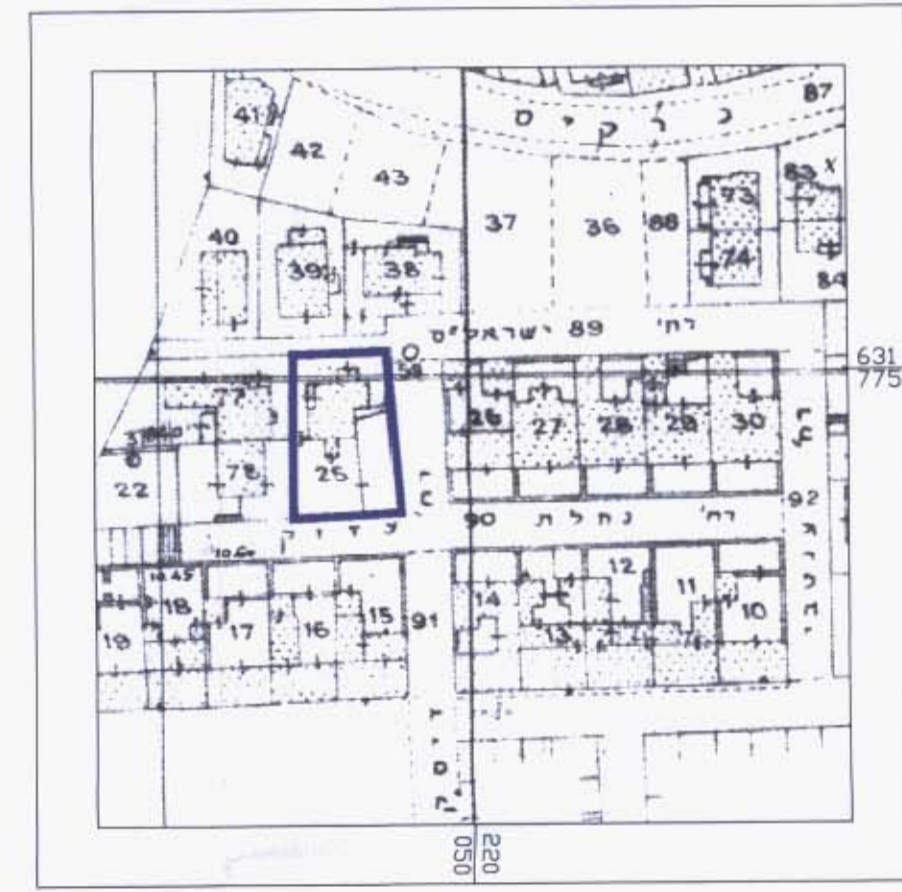

משרד הפנים מחוז ירושלים
8026
 הועדה המחוזית החליטה לאשר את התכנית
בישיבה מס' 2808 ביום **14.7.02**
 סמנכ"ל תכנון יו"ר הוועדה

חתימת בעלי הקרקע
 בנדברג שנסט
 ת"ז: 309632941
 בנדברג מרג
 דרכון: BC078661
 רח' עזיה לז' ירושלים
 טל: 02-5619790

חתימת מנישי התכנית
 בנדברג שנסט
 ת"ז: 309632941
 בנדברג מרג
 דרכון: BC078661
 רח' עזיה לז' ירושלים
 טל: 02-5619790

חתימת המתכנן
 דוד שרקן
 אגריכל
 ת"ז: 97500
 רח' תרבי"א ירושלים 97500
 טל: 02-6282911
 פקס: 02-13556915

תאריך: 10/2002

תשרים - תכנית מס' 8026

THE JERUSALEM BUILDING WORKSHOP
 DAVID CHERKI & ASSOCIATES
 דוד שרקן ושות'ים
 רח' תרבי"א 41 ירושלים 97500
 41, Abod street Jerusalem 97500
 Tel: (02) 6282911 - Fax: (02) 6273772 - E-MAIL: DCHE@NETVISION.NET.I

מצב מאושר
ע"פ תכנית המתאר המקומית לירושלים

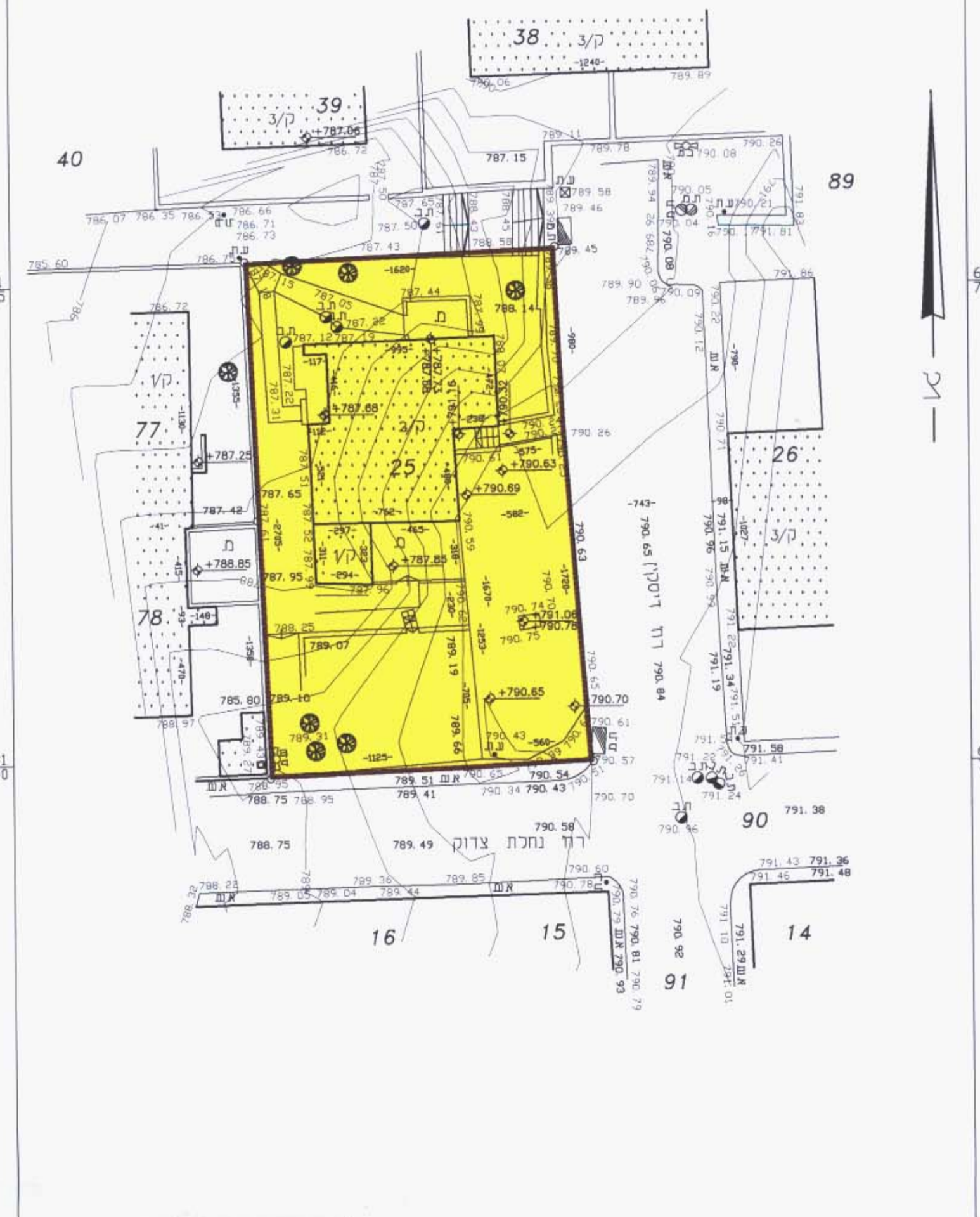

מקרא מצב מאושר

	1	אזור מגורים 4
	2	בנין קיים

"נא לצרכי רישום"
15.12.02
 חתימה:
 רישיון מס' 403 רחוב מבריה 9 טל: 02-6245094

מצב חדש

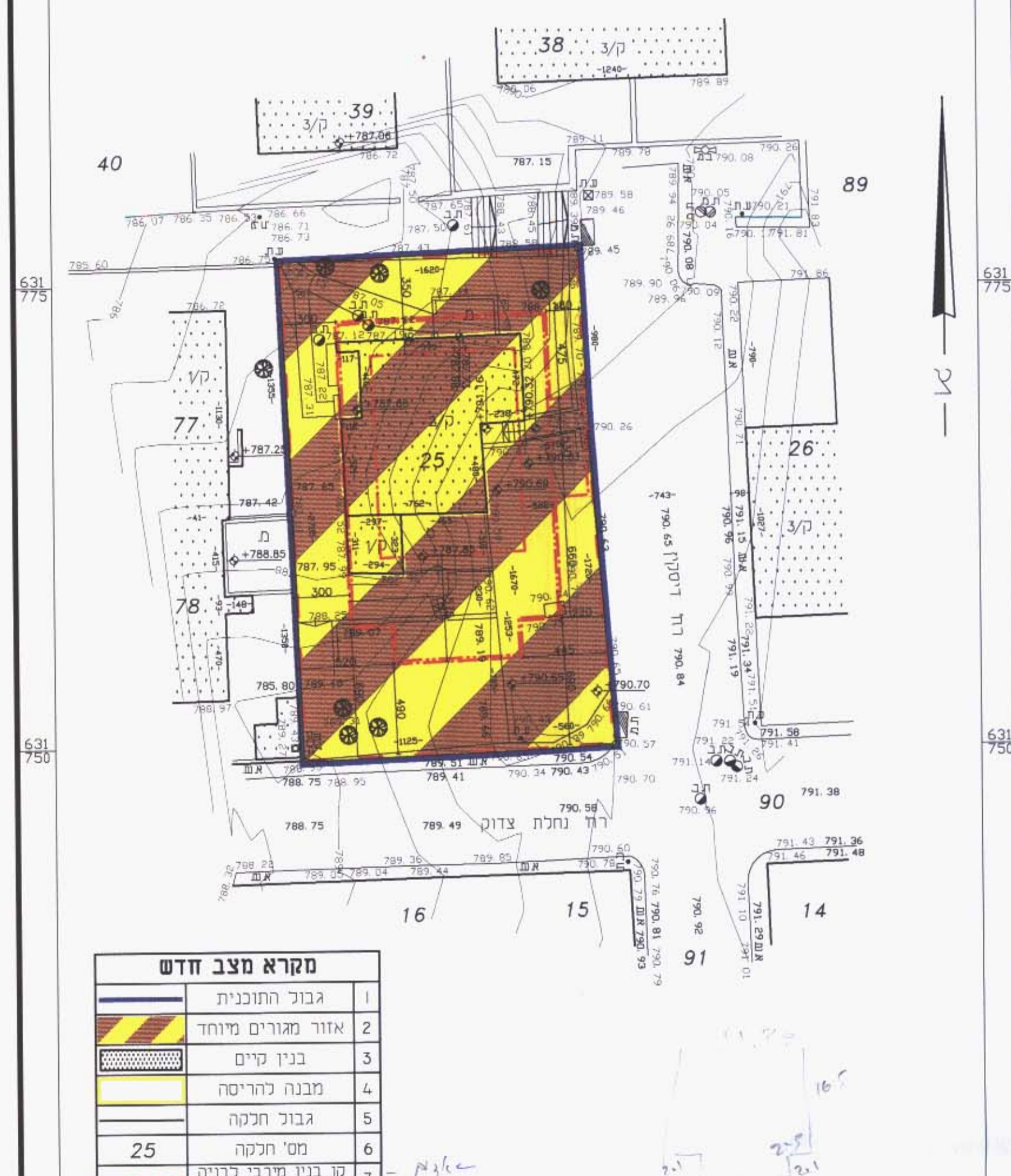

מקרא מצב חדש

	1	גבול התוכנית
	2	אזור מגורים מיוחד
	3	בנין קיים
	4	מבנה להריסה
	5	גבול חקקה
	6	מס' חקקה 25
	7	קו בנין מירבי לבניה מתחת ל-+0.00
	8	קו בנין מירבי לבניה במפלס +0.00
	9	קו בנין מירבי לבניה במפלסים +6.50, +3.30
	10	קו בנין מירבי לבניה במפלס +9.40

C:\Stark\30041-25\25TOPO.DWG

הערות
 1. גבהים מהבסיס על BM עירוני מס' 107 = 805.380
 2. הקורדינאטות מהבסיס על נקודות ימ' 3675/ימ' 3674