

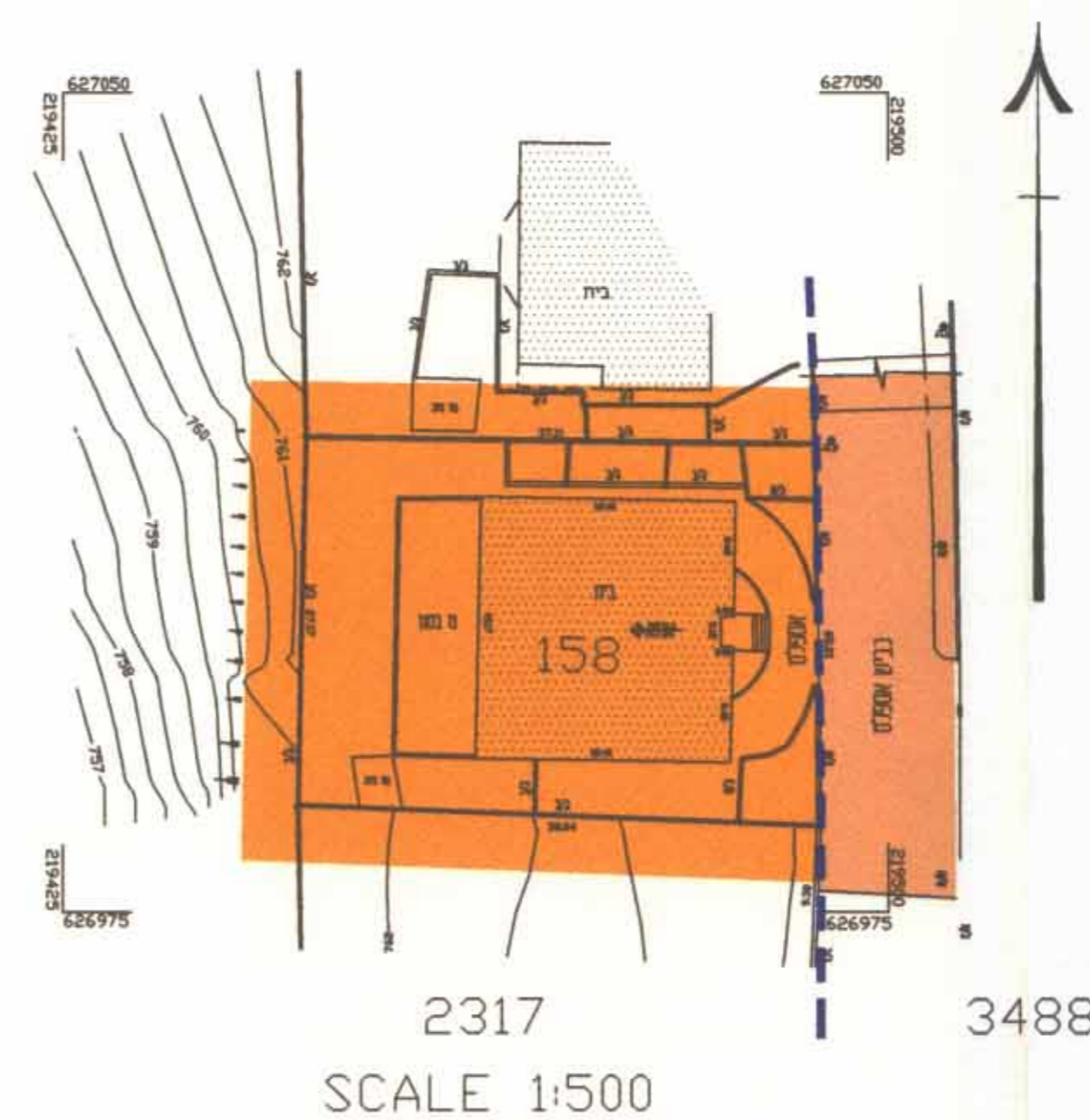

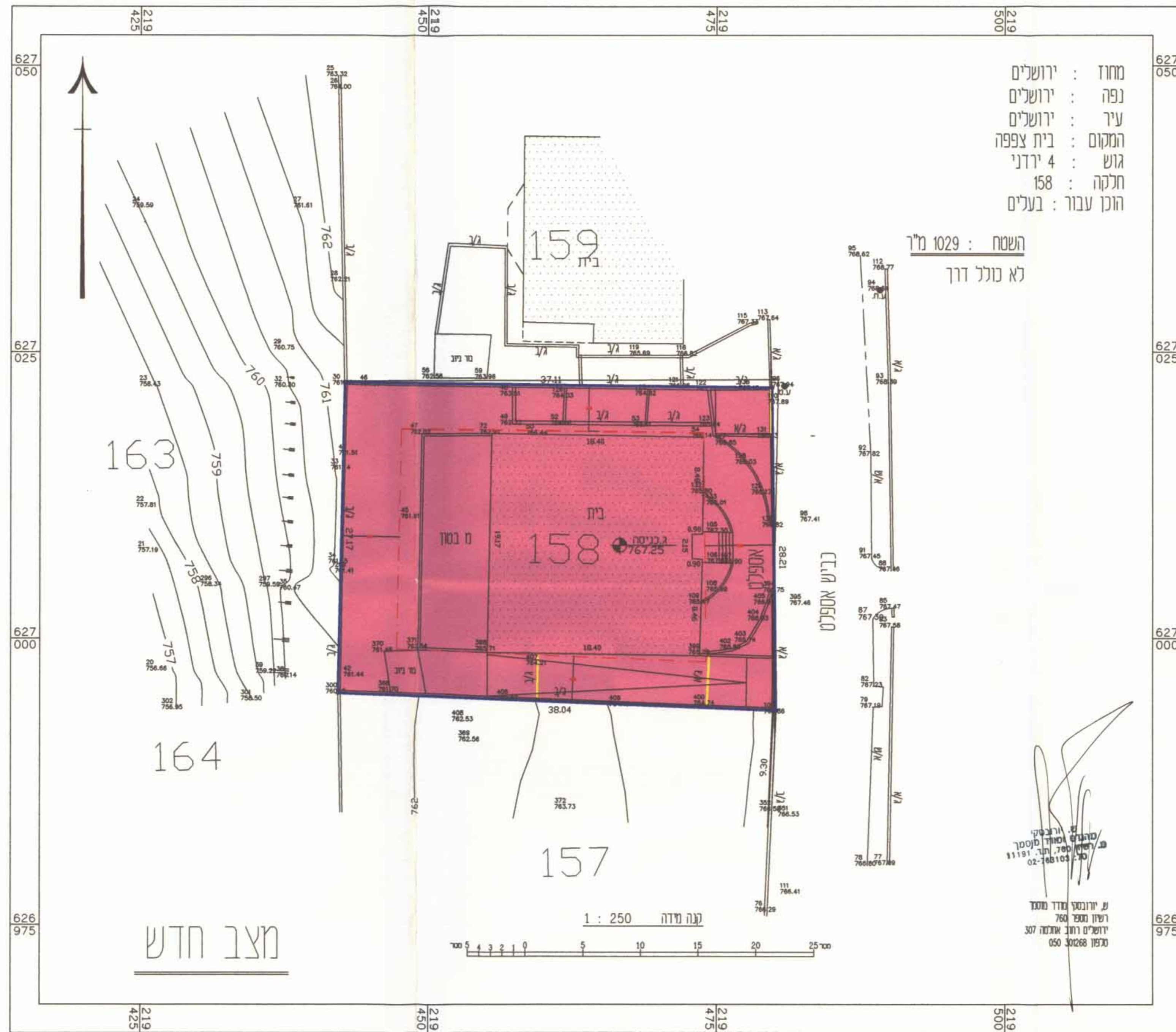



מצב חדש
מקרא מצב חדש

-  גבול תוכנית
-  אזור מגורים 1
-  בנין קיים
-  גדר להריסה
-  מ"ס חלקה 158
-  קו בניין מירפיי לתוספת בניה



מצב מאושר ע"פ
תכנית 2317 ותכנית 3488
מצב קיים

מקרא מצב מאושר

-  אזור מגורים 5
-  דרך קיימת או מאושרת
-  בנין קיים
-  גבול חלקה
-  מ"ס חלקה 158
-  גבול תכנית מאושרת 2317

מחוז ירושלים

מרחב תכנון מקומי ירושלים

תוכנית מס. 6787

שינוי מס. 99-/ לתכנית 2317

(שינוי תכנית מתאר מקומית)



תשריט

קנה מידה 1 : 250

חתימת

בעלי הקרקע : עליאן דאוד
ת.ד. : 56254626
מגיש התוכנית : עליאן דאוד
ת.ד. : 56254626

עליאן צאלחא אפא-דל-ג'לג'ל
50054501

עליאן צאלחא אפא-דל-ג'לג'ל
50054501

המתכנן : מוסא נביל
ת.ד. : 8100435-0

מספר רישון : 076787

ת.ד. : 94019 בית צפאפא

טל. : 02-6735343

תאריך : 30.05.2004

