

מחוז ירושלים

מרחב תכנון מחוז ירושלים

תכנית מס"מק/ 8130

שינוי מס"מס 2\01 לתכנית מס"מס 2302

(שינוי תכנית מתאר מקומית)

תשרים

קנ"מ 1:250

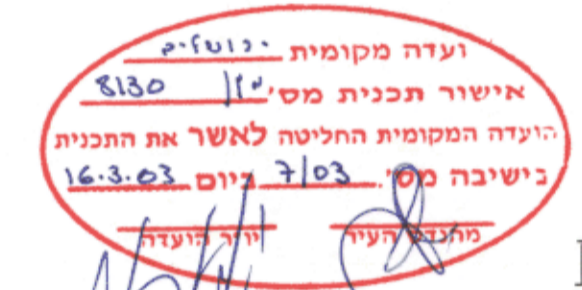

חתימות

שם בעל הקרקע ומגיש התכנית:

רמוני מוסלח

בעל זהוי מס"מס 8039715

חתימה

צור באהר - ירושלים

שם המתכנן: חמאדה ראדי

צור באהר י-ם טל 02-723758

רשיון מס' 60251

מיקוד-51932

חתימה

תאריך: 18.1.2004

מצב חדש

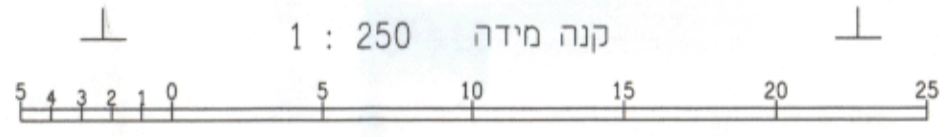

הערה	מצב לפי תכנית מס"מק/ 8130 זו				מספר חדש	מס' ב' מ"ר
	הפרשות בנספח לנופ ציבורי	הפרשות בנספח לדרך ציבורי	באזור מגורים 5	במספר חדש		
המגרשים החדשים המסומנים ב מספר 1 ירשמו על שם הבעלים של החלקה	790.93	-----	-----	790.93	1	920
המגרש החדש המסומן במספר 2 ירשם על שם עדיית ירושלים	129.07	-----	129.07	-----	2	920
סריח	920	-----	129.07	790.93	-----	920

א-סריח ההפרשות לצרכי ציבור בגבולות תכנית מס"מק/ 8130 זו הם כ 129.07 מ"ר שהם כ 14.02% משטח התכנית.
ב- אני מחמד מחאמיד מודד מוסמך חתום מפה מאשר בזה כי חישוב השטחים שבפבלת אחד וחלוקה נכונים בדקתי החישוב פלינסטרית ובעיפה אנליטית

מוזנוד מחאמיני מודד מוסמך מ.ר. 882 פחם 378690/2

הערות:-
1- המפה קשורה לרשת ארצית על ניקודה "436T 1 B4 GPS"
2- הגובה מבוסס על "B4 = 769.29"
3- הגבולות סומנו לפי הצהרת הבעלים

מחוז : ירושלים
נפה : ירושלים
מקום : צור באהר
גוש : \\ חלקה : \\
הוכן עבור : מוסלח רמוני
שטח : 920 מ"ר

מקרא מצב חדש

- גבול התכנית
- אזור מגורים 5 מיוחד
- דרך קיימת ו/או מאושרת
- קו בנין מאושר לפי תכנית 2302 א
- קו בנין מאושר לביטול
- קו בנין מירבי לבניה
- מס' מגרש חדש

תרשים הסביבה קל"מ 1:5000

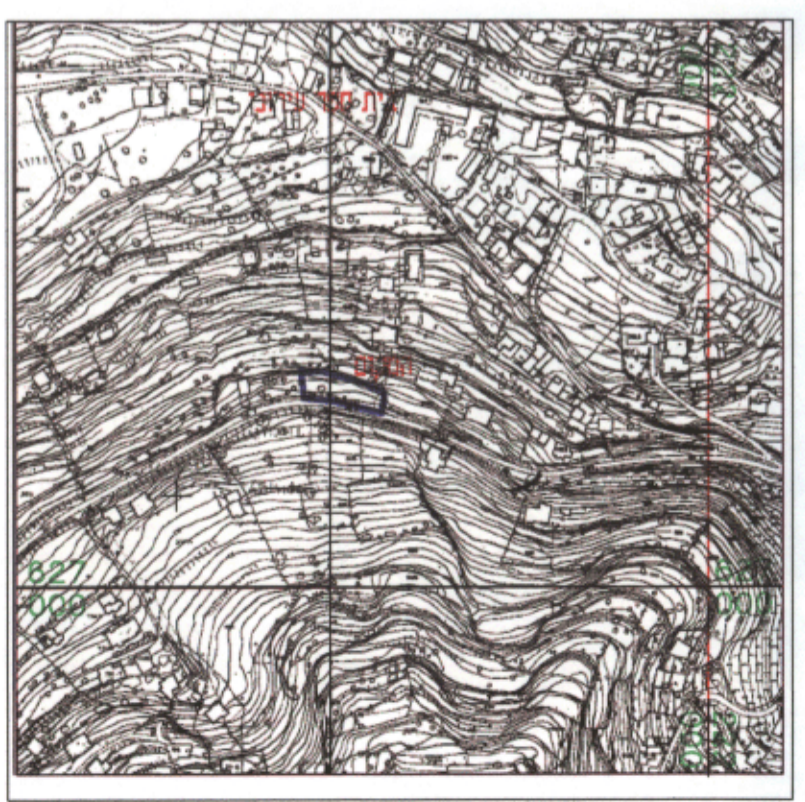

מוזנוד מחאמיני מודד מוסמך מ.ר. 882 פחם 378690/2

חתימת מודד מוסמך



שופ הנדס להנדסה ופתוחה צפ"ס צור באהר - ירושלים טל 02-6718565 פקס 02-6723758 תל 72313 סניף צור באהר מודס מס"מס 6731639 E-MAIL top-hand@israsrv.net.il