

מצב תוצע לפי תכנית 8208

מחוז : ירושלים
 נפה : ירושלים
 עיר : ירושלים
 שכונה : סנהדריה
 מקום : רח' אחינועם 6
 גוש : 30099
 חלקה : 140
 שטח (רשום) : 0.575 ד'
 הוכן בשביל: המרכז למיכוי ישראל

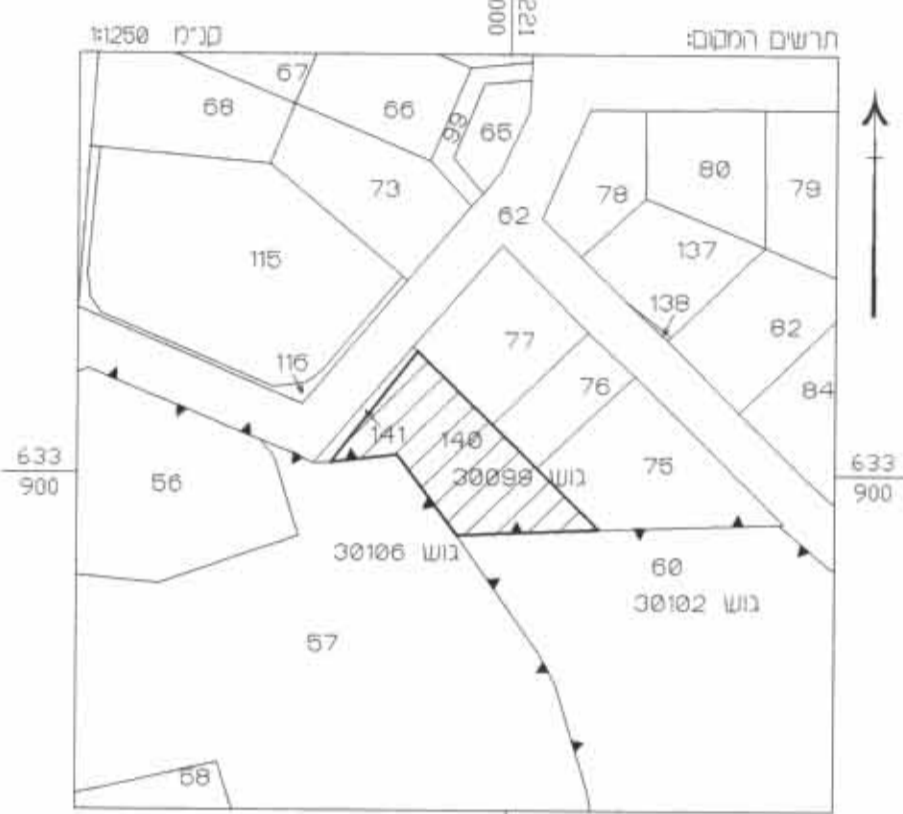
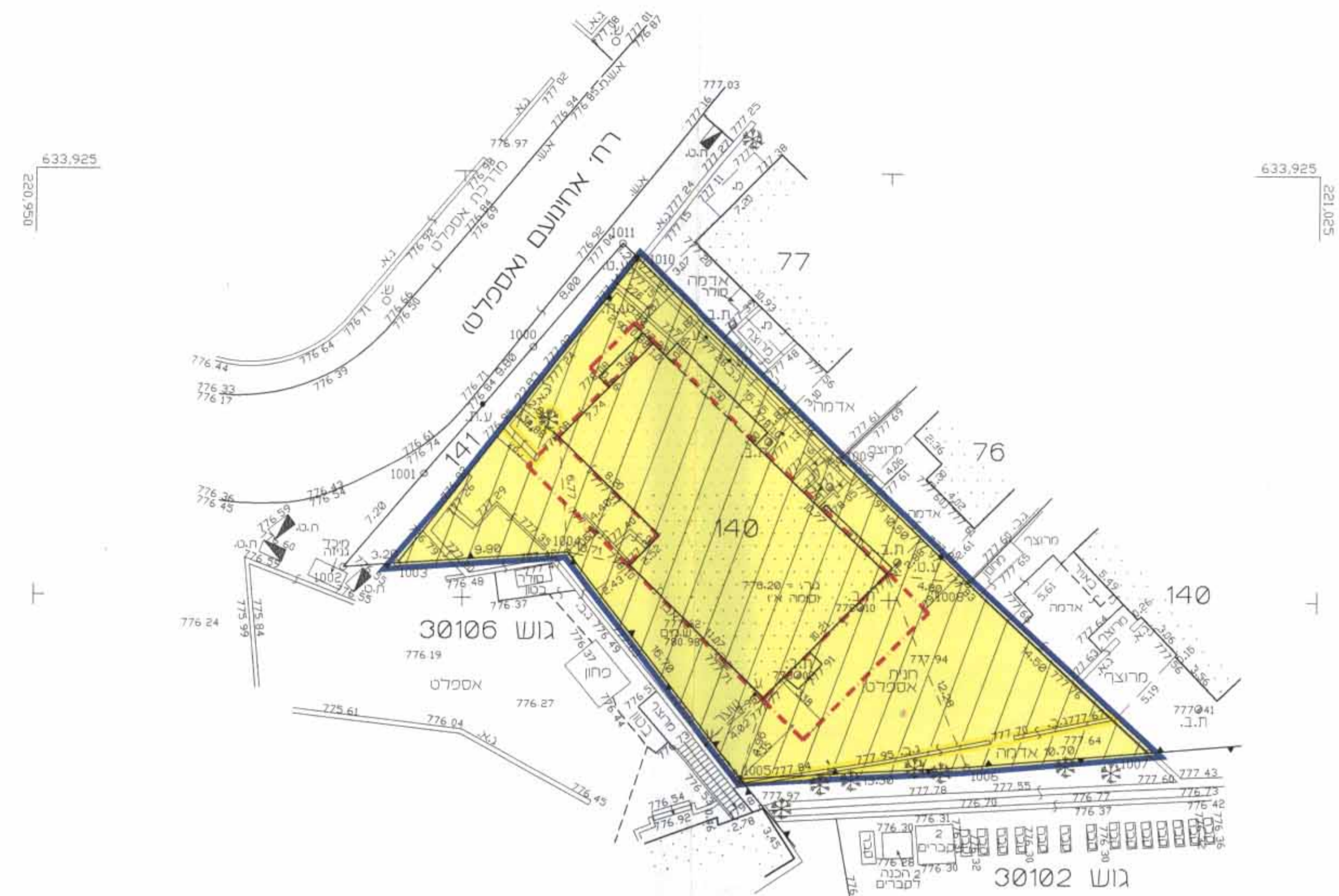

קראו פטוקאד בע"מ
יטף קראו מודד מוסתר רשיון מס' 333
אייל קראו מודד מוסתר רשיון מס' 883

הכרה להעשות מוע ת.ג. 45174 ירושלים 9450
 רח' הרטום 14, בנן גאמרינסקה 2 רח' חצבים
 טל: 5400430 - 02 ר"ב טו) מס': 5400430-02

קנה מידה 1:250
 חאריך: 14.06.04
 מחמה: *[Signature]*

הערות:
 1. המדידה בשורה לרשת נבחים ארצות לנקי ל-BM עירוי מס' 2 שרומה: 766.82
 2. המדידה בשורה לרשת ישראל חרשה 82250/82266.05/82227.05
 3. נבחות שטח החקקה נרדת ממש רשום 30099
לא לצרכי רישום!

מקרא: מצב חדש

	מספר חלקה 140		גבול התכנית
	קו בנין חדש		אזור מגורים 3 מיוחד
	קו בנין קומת גג		בנין קיים
	עץ לעקירה		קו חלקה

מצב מאושר לפי תכנית 1620

מחוז : ירושלים
 נפה : ירושלים
 עיר : ירושלים
 שכונה : סנהדריה
 מקום : רח' אחינועם 6
 גוש : 30099
 חלקה : 140
 שטח (רשום) : 0.575 ד'
 הוכן בשביל: המרכז למיכוי ישראל

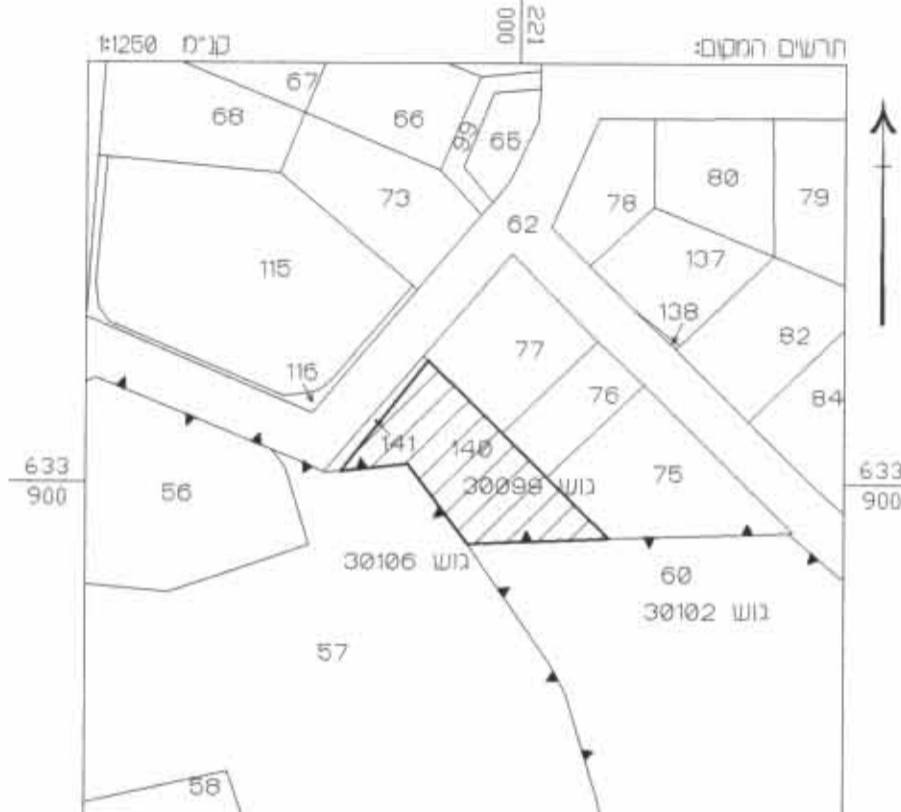
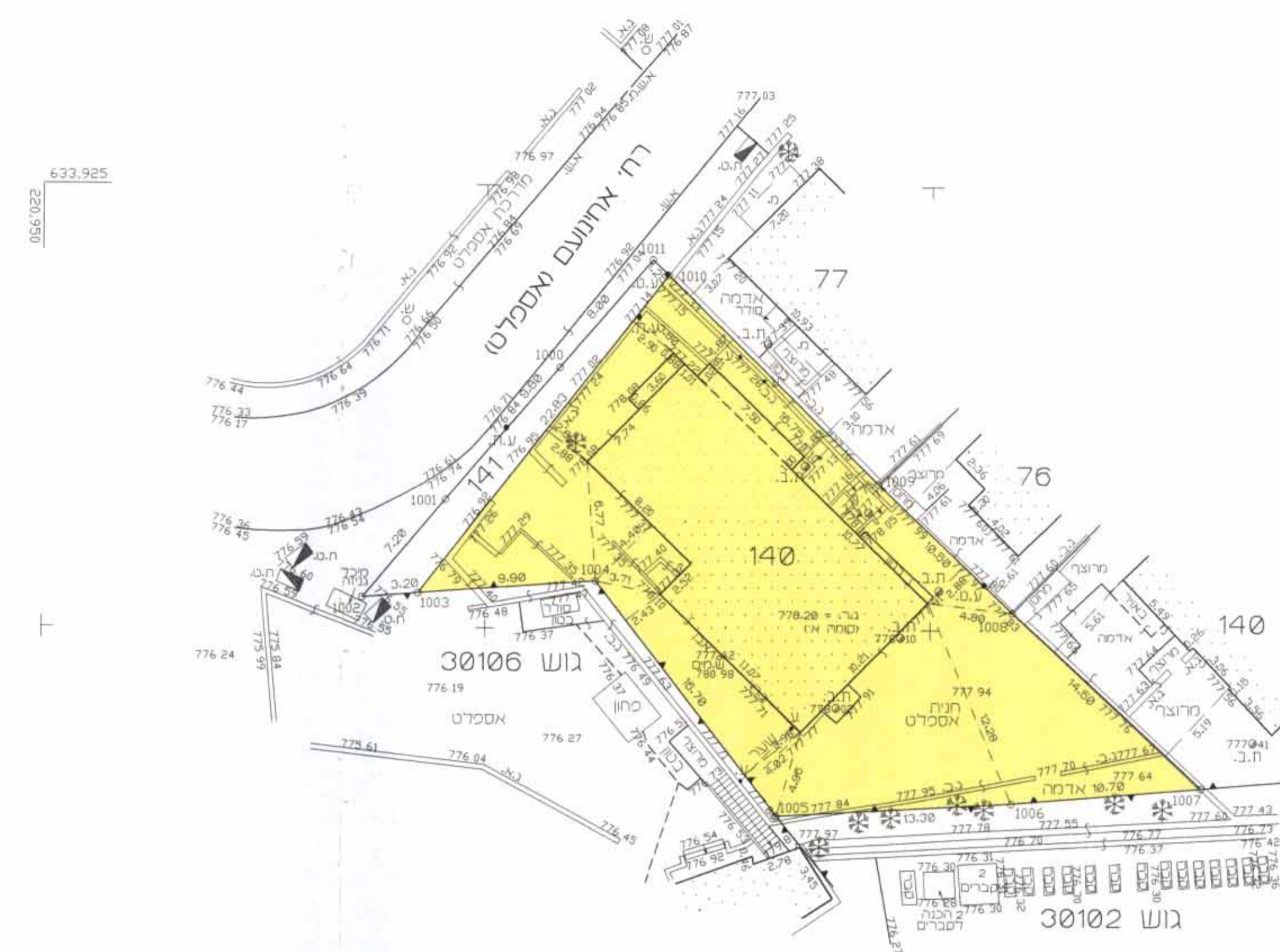

קראו פטוקאד בע"מ
יטף קראו מודד מוסתר רשיון מס' 333
אייל קראו מודד מוסתר רשיון מס' 883

הכרה להעשות מוע ת.ג. 45174 ירושלים 9450
 רח' הרטום 14, בנן גאמרינסקה 2 רח' חצבים
 טל: 5400430 - 02 ר"ב טו) מס': 5400430-02

קנה מידה 1:250
 חאריך: 14.06.04
 מחמה: *[Signature]*

מקרא: מצב מאושר

	קו חלקה		גבול התכנית
	מספר חלקה 140		אזור מגורים 3
			בנין קיים

מחוז ירושלים

מרחב תכנון מקומי ירושלים

תוכנית מס' 8208 תכנית מתאר טפורטת
 שינוי מס' 1\2001 לתוכנית מס' 1620
 (שינוי לתכנית מתאר מקומית)

תשריט

קב"מ 1:250

חתימת בעל הקרקע ומבקש התוכנית:

רח' אחינועם 6: רפאל ולאה גרנות טל: 5812014
 פהלאני לאה ויצחק טל: *[Signature]*
 הרשמן רחל-לאה ודוד טל: 5812666
 רייכמן ישראל טל: *[Signature]*
 ריישבעקי מרים ונתנאל טל: 5813603
 אצחקיאן שרה אשת זילבר טל: *[Signature]*
 שורף חנה ואלסלך טל: 5802676

תאריך:

חתימת הפתכפון:

גוגנהיים | בלוק אדריכלים ומתכנני ערים
 אדריכל אחראי: נמרוד איתן
 רח' עמק רפאים 24 ירושלים טלפון: 02-5610103 פקס: 02-5664292

תאריך: 12/10/04 חתימה: *[Signature]*