

מחוז ירושלים
מרחב תכנון מקומי ירושלים
תכנית מס' 7684
שנוי מס' 46/00 לתכנית המתאר לירושלים
(שנוי תכנית מתאר מקומית)

תשריט
קנ"מ 1:250

חתימת בעלי הקרקע ומגישי התכנית
שם : שלוינגר דוד
ת.ז. : 58025941
כתובת : ת.ד. 50051 ירושלים
טל. : 053-488722
שם : קרשבסקי שמעון דב
ת.ז. : 369549
כתובת : ת.ד. 50051 ירושלים
טל. : 053-488722

ת.ד. 50051 ירושלים
אשרור תכנית מס' 7684
הועדה הירושלמית לתכנון ולבנייה
בישיבה מס' 3108
תאריך: 22.8.03

חתימת המתכנן
שם : יצחק ליבנד
ת.ז. : 869549
כתובת : ת.ד. 48179 ירושלים 91481
טל. : 02-6789914

תאריך : 22.8.03

ליבנד יצחק אדריכל
ת.ד. 48179 ירושלים
טל. 02-6789914

מצב מאושר
עפ"י תכנית מתאר ירושלים
קנ"מ 1:250

מקרא מצב מאושר
גבול תכנית מאושרת
אזור מגורים 3
בנין קיים
מס' גוש
גבול חלקה קיימת
מס' חלקה קיימת

נפה ירושלים מחוז ירושלים
מקום :
גוש מס' : 30083 שומא
חלקה מס' : 18
הנפח : 0.530 ד.מ. (מחושב)
הוכן עבור :

תרשים מקום 1:1250

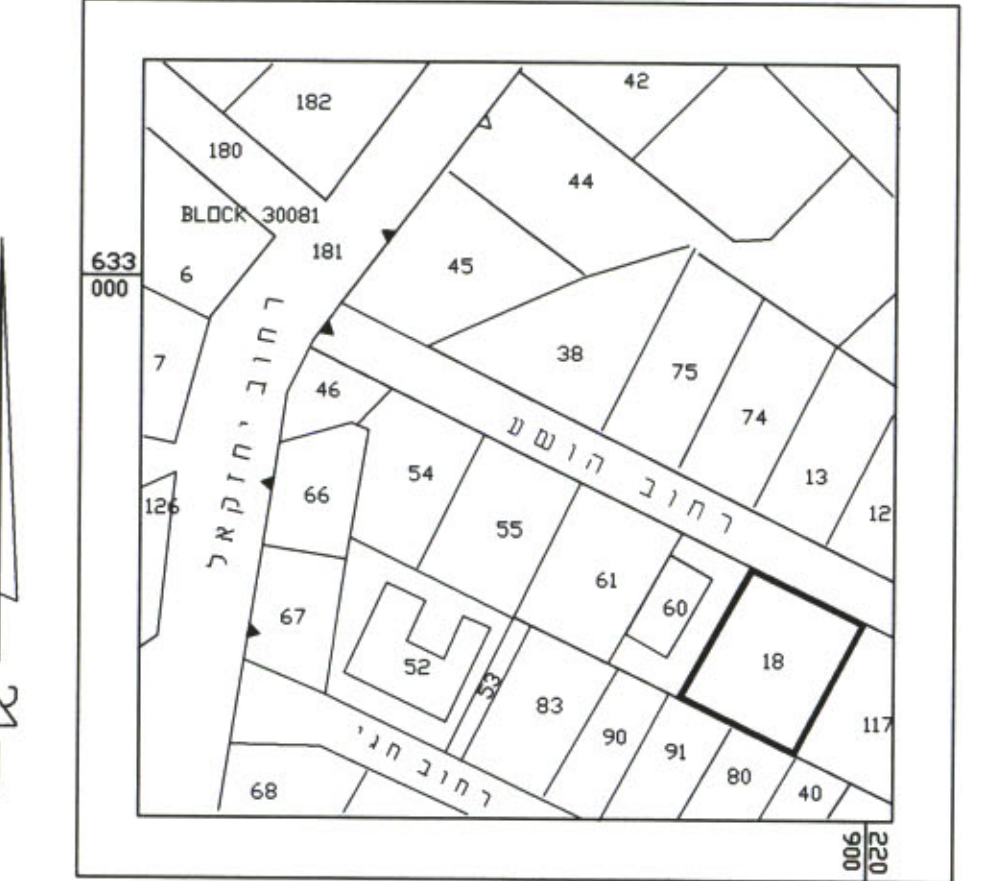

תרשים סביבה 1:5000

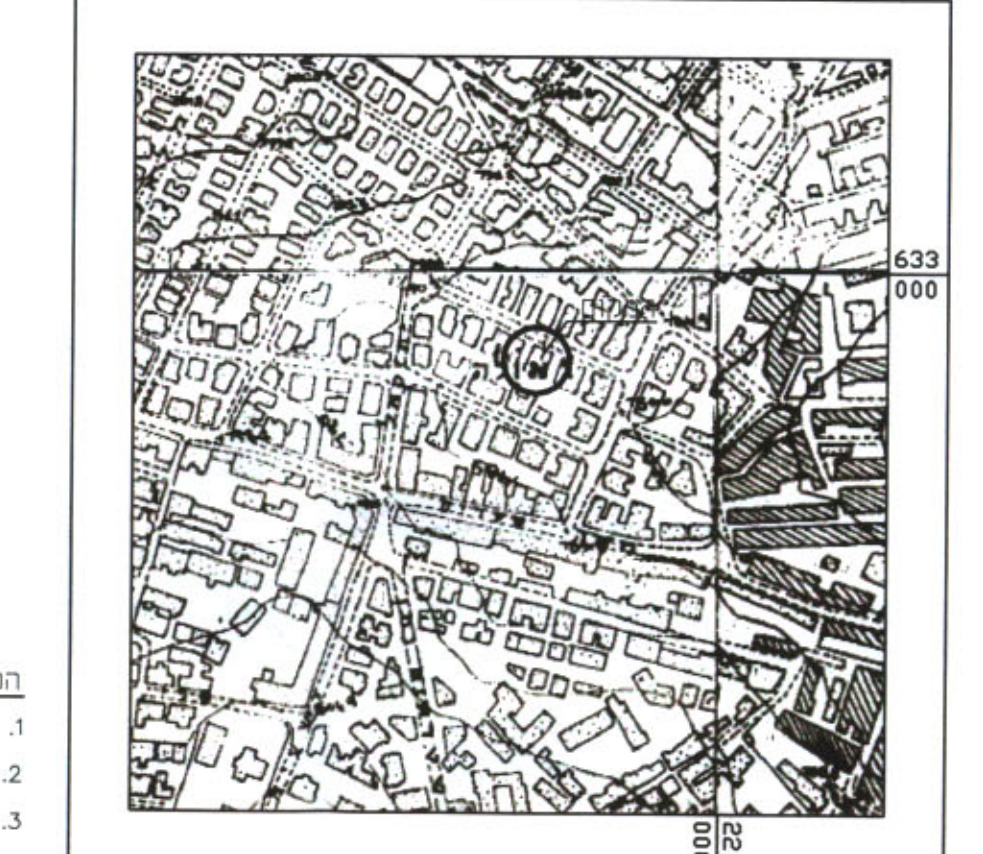

מפה טופוגרפית
קנ"מ 1:250

נפה ירושלים מחוז ירושלים
מקום :
גוש מס' : 30083 שומא
חלקה מס' : 18
הנפח : 0.530 ד.מ. (מחושב)
הוכן עבור :

תרשים מקום 1:1250

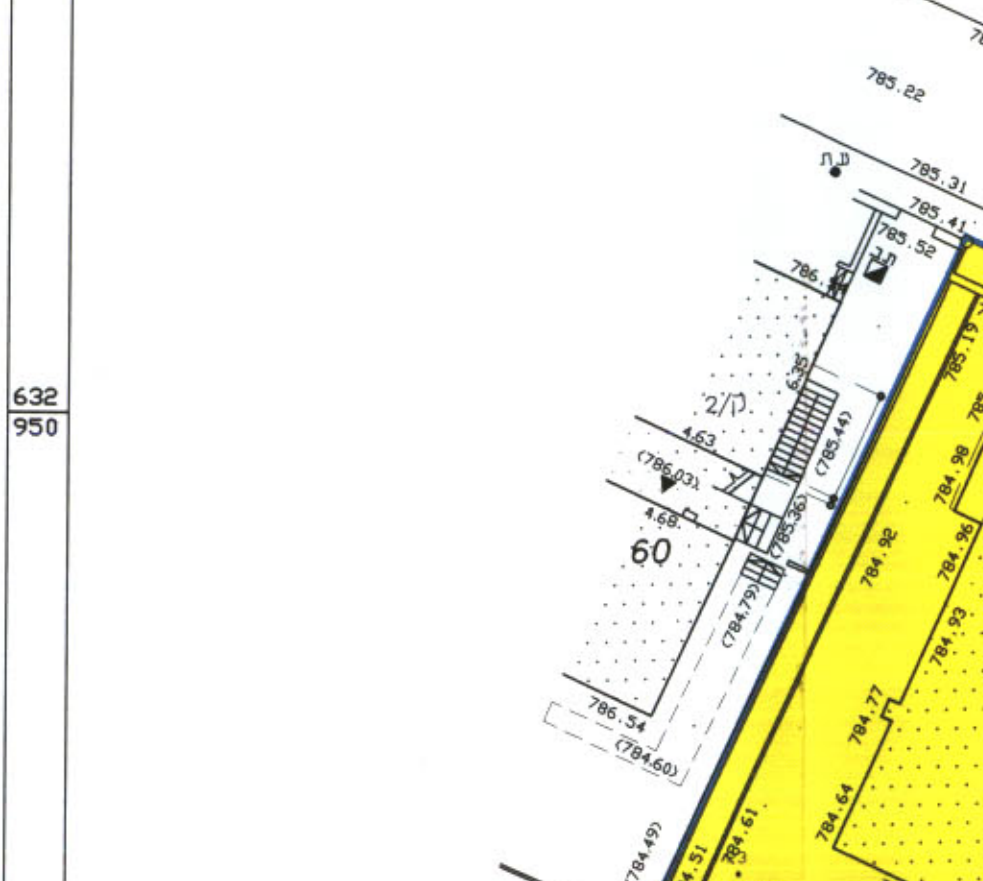

תרשים סביבה 1:5000

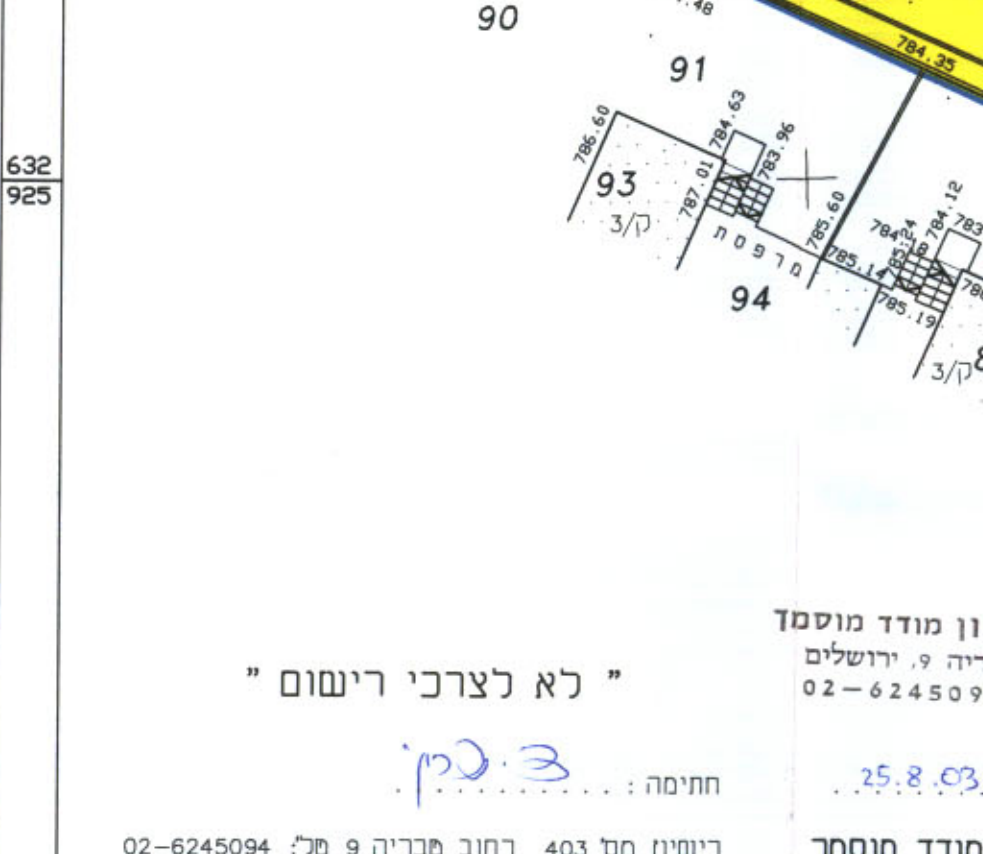

מצב מוצע
קנ"מ 1:250

מקרא מצב חדש
גבול תכנית מאושרת
אזור מגורים 3 מיוחד
בנין קיים
מס' גוש
גבול חלקה קיימת
מס' חלקה קיימת
קוי הבנו המירביים לתוספת הבניה
קוי הבנו המירביים לתוספת מרפסות
קוי הבנו המירביים לתוספת מדרגות
ומעלית
שטח לחניה פרטית

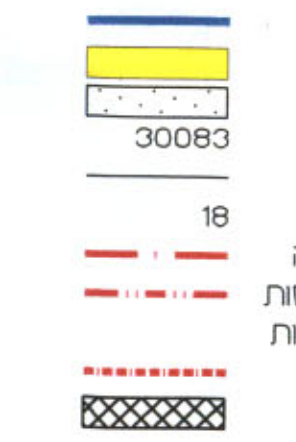

נפה ירושלים מחוז ירושלים
מקום :
גוש מס' : 30083 שומא
חלקה מס' : 18
הנפח : 0.530 ד.מ. (מחושב)
הוכן עבור :

תרשים מקום 1:1250

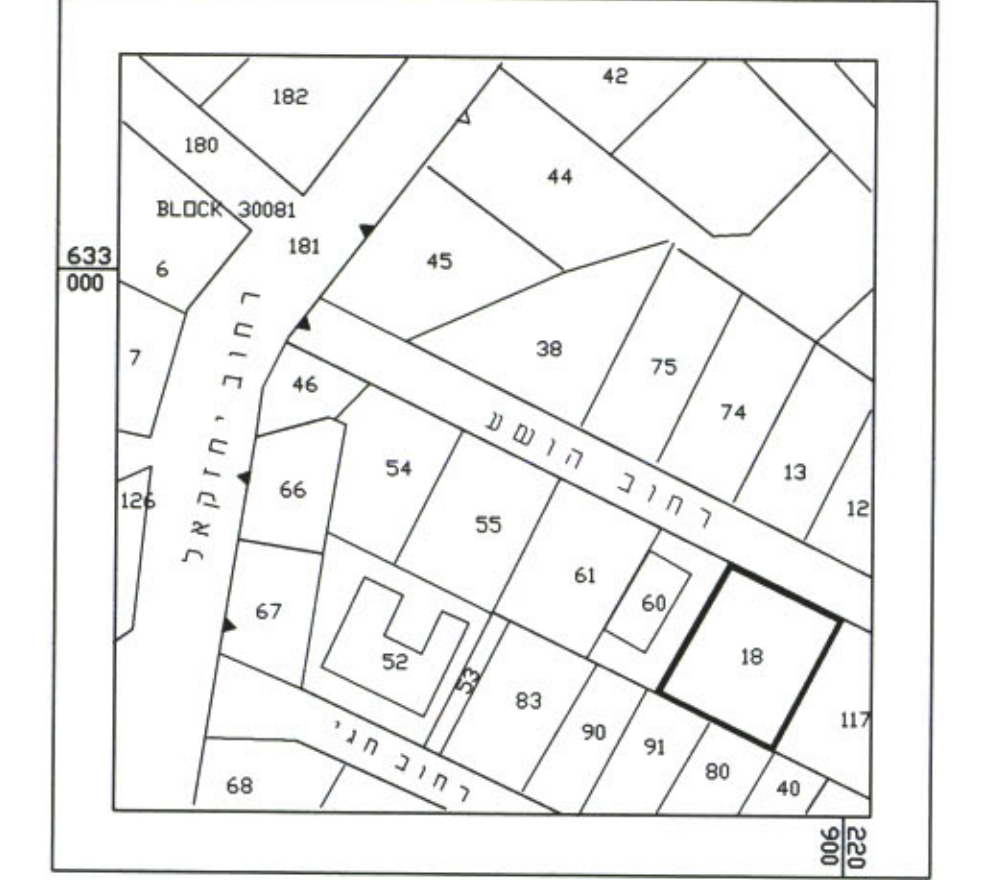

תרשים סביבה 1:5000



מפה טופוגרפית
קנ"מ 1:250

נפה ירושלים מחוז ירושלים
מקום :
גוש מס' : 30083 שומא
חלקה מס' : 18
הנפח : 0.530 ד.מ. (מחושב)
הוכן עבור :

תרשים מקום 1:1250

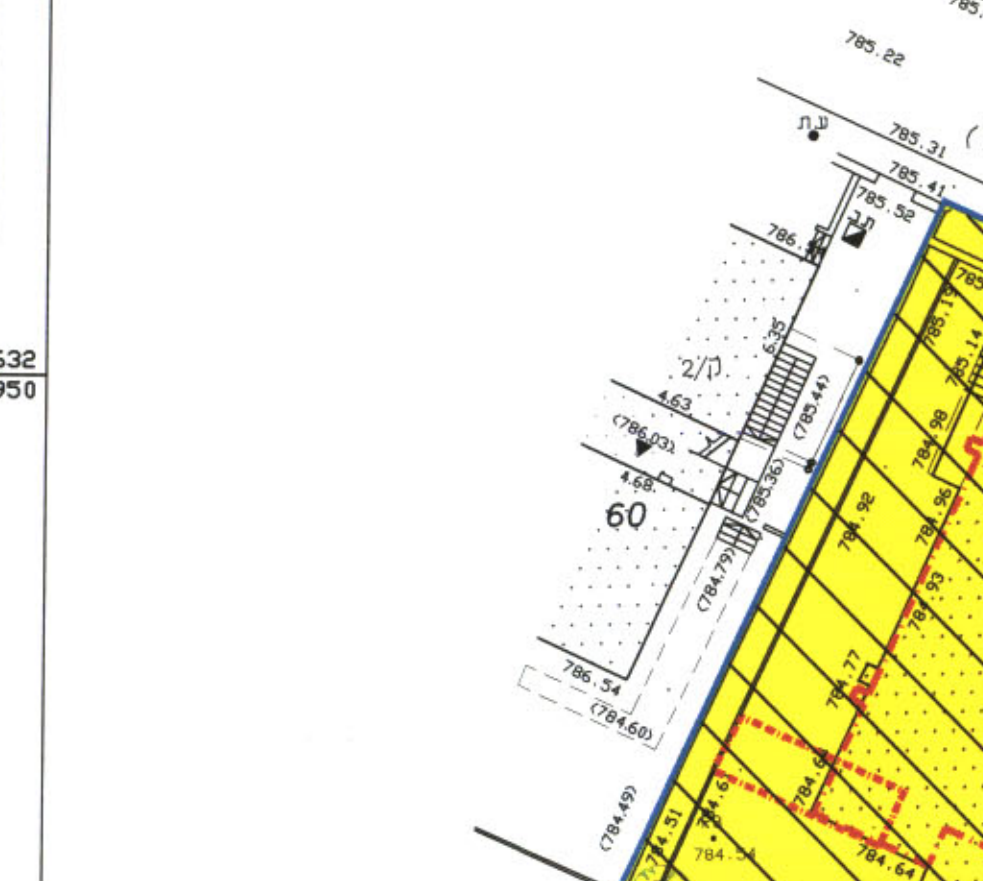

תרשים סביבה 1:5000

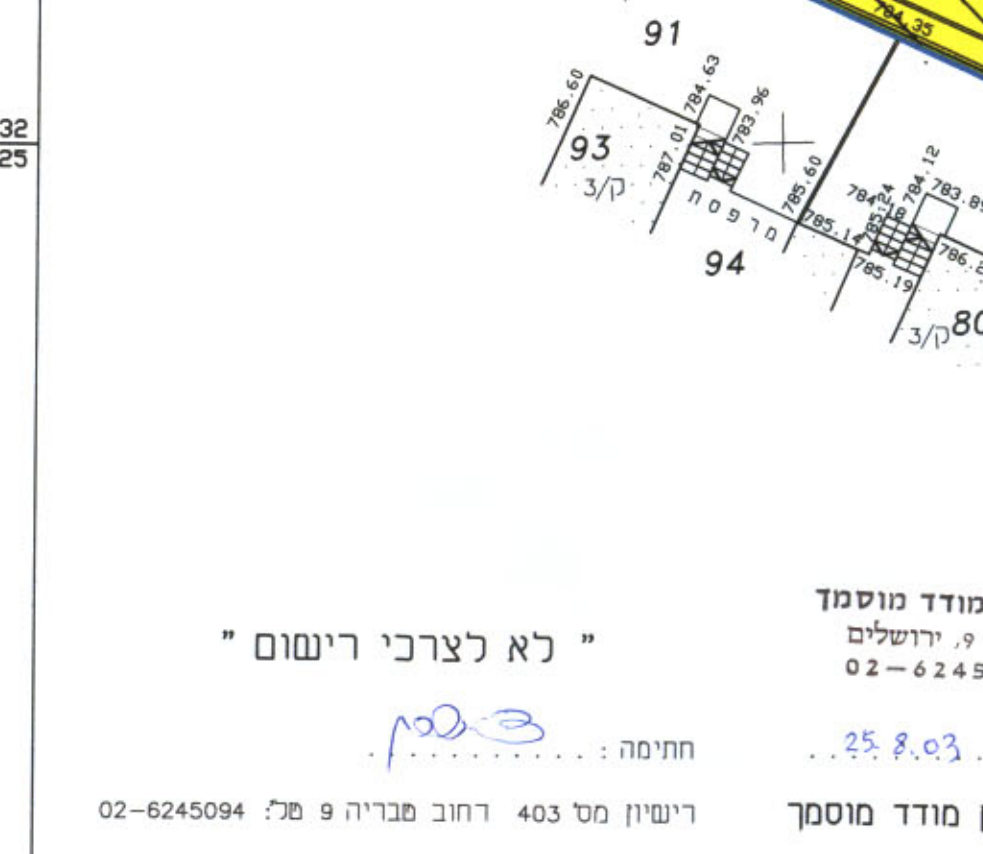

הערות
1. גבהים מתבססים על BM עירוני מס' 790.865=20
2. הקורדינאטות מתבססות ועל נקודות 665/JM, 664/JM
3. גבולות חלקה 18 מבוססות על תכנית גוש (תכנית גוש לצורך שומא - גושים 30083 & 30081) ועל מצב קיים

ציון שרון מודד מוסמך
רח' טבריה 9 ירושלים
טל' 02-6245094

תאריך: 25.8.03
חתימה: [Signature]

ציון שרון מודד מוסמך
רישיון מס' 403 רחוב מבריה 9 טל' 02-6245094

" לא לצרכי רישום "