

מחוז ירושלים
מרחב תכנון מקומי ירושלים

תכנית מס' 7836

שינוי מס' 10/01 לתכנית
המתאר המקומית לירושלים
(שינוי תכנית מתאר מקומית)

תשריט

קנ"ח: 1:250



חתימת בעלי הקרקע:
גנין ורמי פילדס
רחוב הירשנברג 9, ירושלים
טלפון: 02-6256403

*כשישאל
אין פה*

חתימת מגישי התכנית:
גנין ורמי פילדס
רחוב הירשנברג 9, ירושלים
טלפון: 02-6256403

*כשישאל
אין פה*

חתימת המתכנן
לו גלרטר - אדריכלים
רח' בן-יהודה 10, ירושלים
טלפון: 02-6258668



תאריך 25.11.2002
25.12.2003

מצב מאושר

מפה טופוגרפית
קנ"ח 1:250

נפה ירושלים מחוז ירושלים
מקום: ירושלים
גוש מס': 30041
חלקה מס': 59

- 62 תכנית מאושרת ומספרה
- אזור מגורים 3
- גבול חלקה קיימת
- מספר חלקה קיימת
- בנין קיים

מצב מאושר ע"פ תכנית
המתאר המקומית לירושלים

תרשים המקום 1:1250

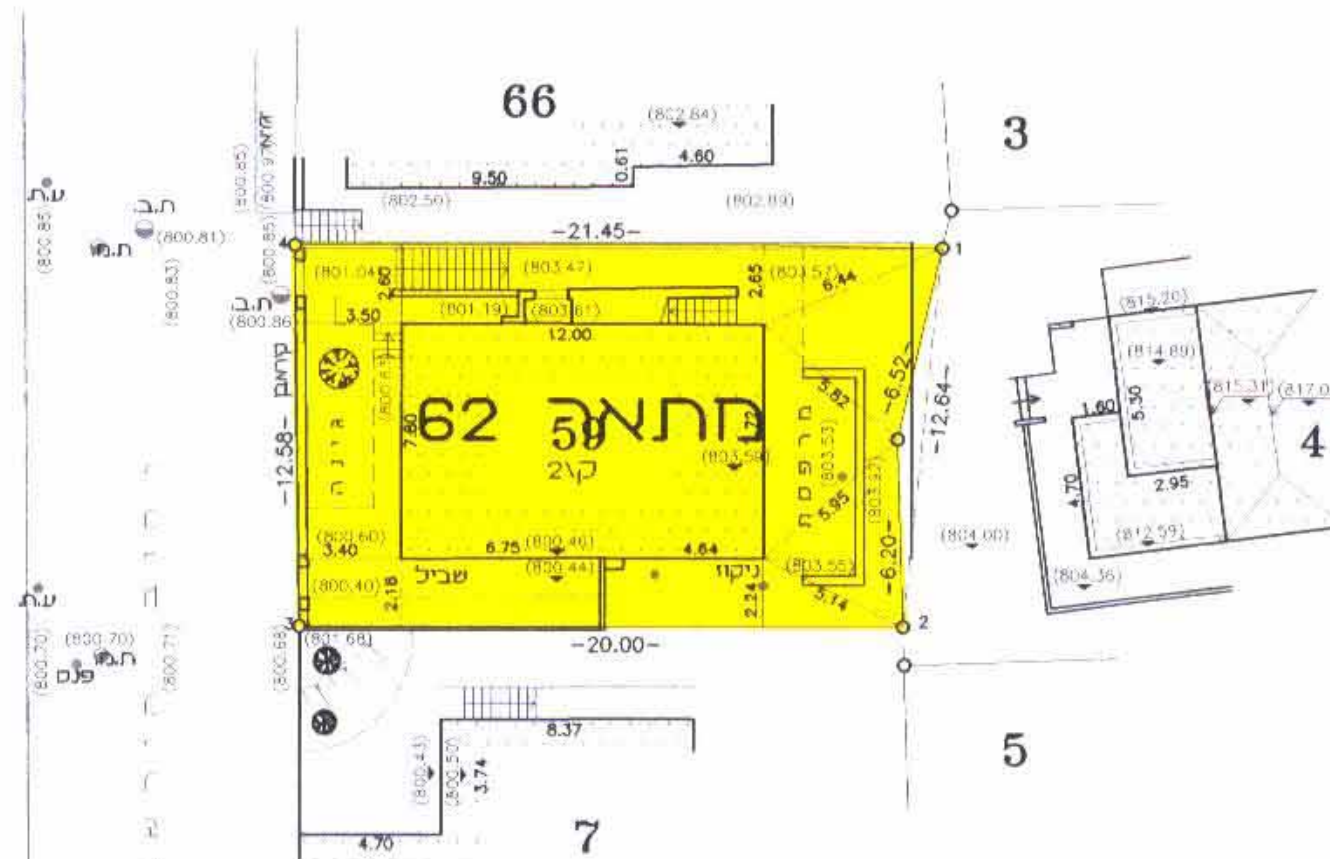

הערות

1. המספרים בסוגרים הינם גבהים מבסלטים
2. הגבהים קשורים לנקודה מספר 107 - +805.380
3. רשת הקורדינאטות מבוססת על נקודות יסודיות 3674 יסודיות 3675.

תאריך: 13.12.2004

ל"א לצרכי רישום
חתימה

ציון שרון מודד מוסמך רישון מס' 403 רחוב טבריה 8 ירושלים טל: 02-8245084

מצב חדש

מפה טופוגרפית
קנ"ח 1:250

נפה ירושלים מחוז ירושלים
מקום: ירושלים
גוש מס': 30041
חלקה מס': 59

- גבול התכנית
- אזור מגורים מיוחד
- גבול חלקה קיימת
- מספר חלקה קיימת
- בנין קיים
- קו בניין מירבי לתוספת בניה על קרקעית
- קו בניין מירבי לתוספת בניה תת-קרקעית
- קו בניין מירבי לתוספת בניה למרפסות

השטח: 0.256 ד.מ.

תרשים סביבה 1:5000

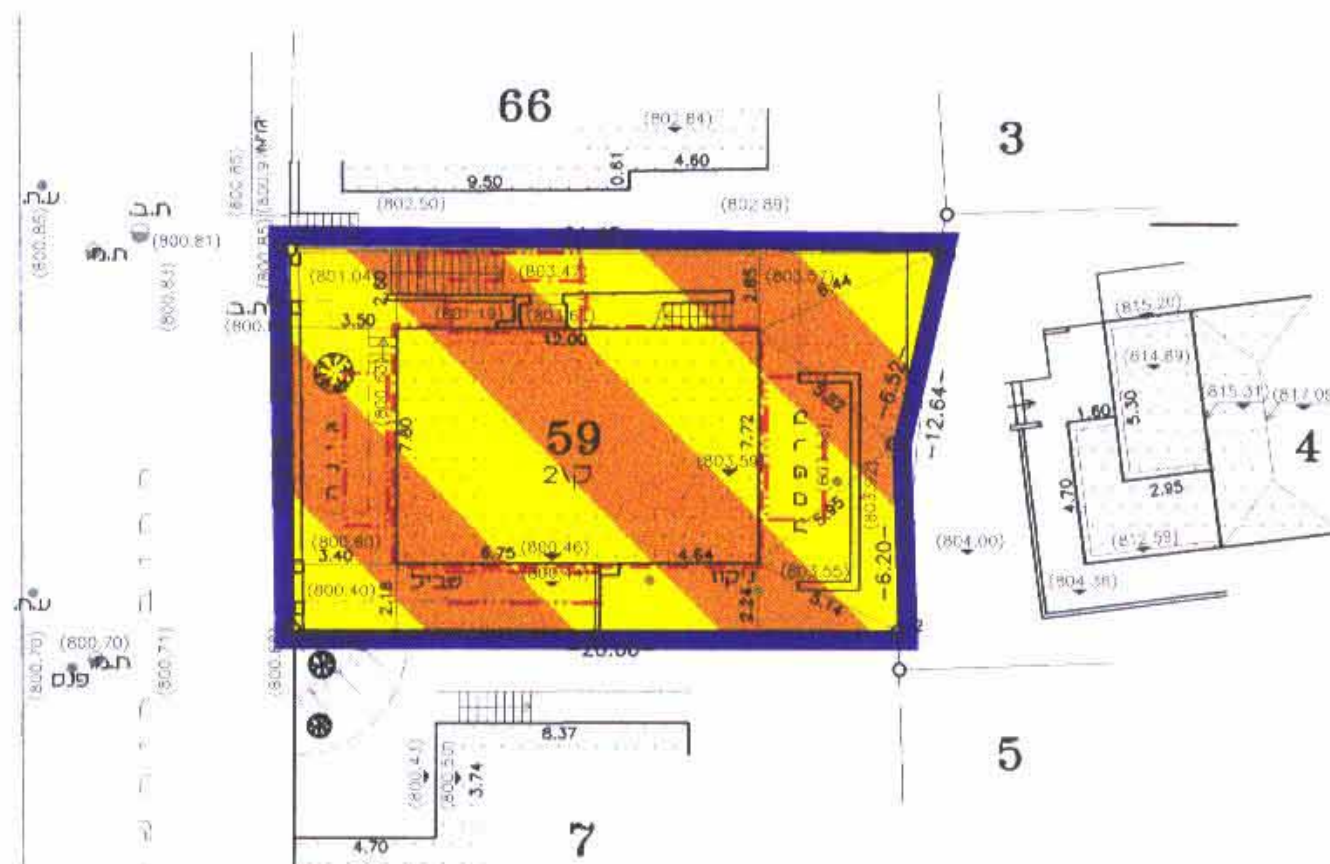
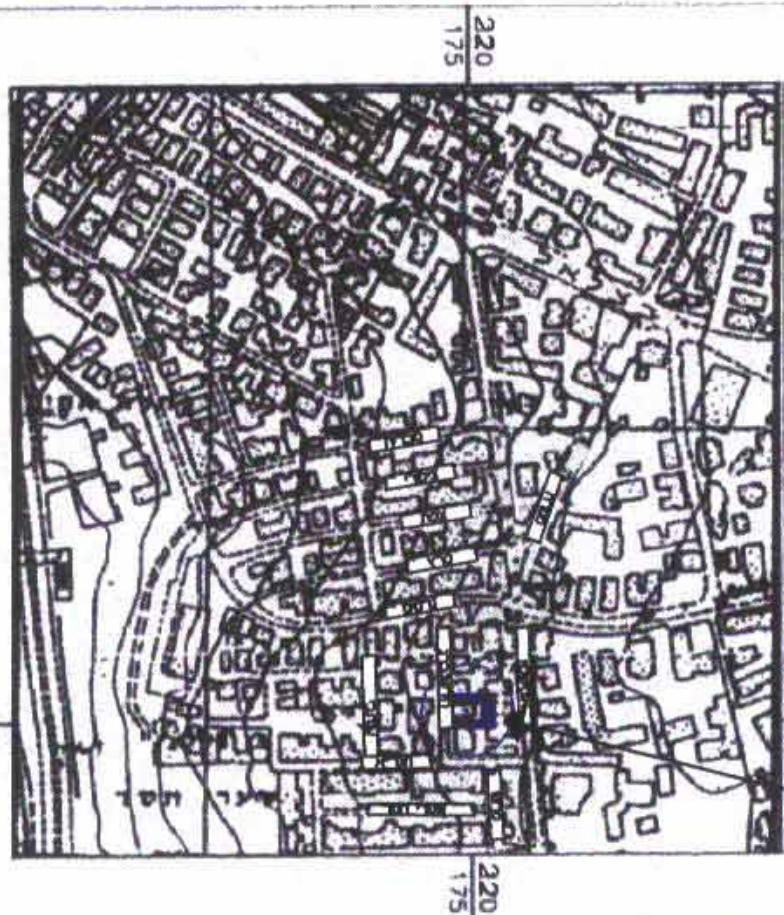

הערות

1. המספרים בסוגרים הינם גבהים מבסלטים
2. הגבהים קשורים לנקודה מספר 107 - +805.380
3. רשת הקורדינאטות מבוססת על נקודות יסודיות 3674 יסודיות 3675.

תאריך: 13.12.2004

חתימה

ציון שרון מודד מוסמך רישון מס' 403 רחוב טבריה 8 ירושלים טל: 02-8245084