

מחוז ירושלים מרחב תכנון מקומי ירושלים

תכנית מס': 8862
שינוי מס' 25/02 לתכנית המתאר המקומית לירושלים
(שינוי תכנית מתאר מקומית)
"תכנית מתאר מפורטת"

תשריט
קנ"מ: 1:250

חתימת בעלי הקרקע ומגישי התכנית:

- | | |
|------------------------|----------------|
| יוסף גולדברג | ת.ז. 039919741 |
| רח' האמרכלים 6 י-ם | טל. 5382167 |
| פרומט סמט | ת.ז. 038826459 |
| רח' אבינועם ילין 6 י-ם | טל. 5370601 |
| אברהם שוטלנד | ת.ז. 0103720 |
| רח' צפניה 13 י-ם | טל. 5002981 |
| אלי וינקלר | ת.ז. 3459792 |
| רח' צפניה 13 י-ם | |
| אפרים שטרן | ת.ז. 5503914 |
| רח' צפניה 13 י-ם | טל. 5377698 |
- חתימת המתכנן:**
- | | |
|------------------|----------------|
| נפתלי פלינק | ת.ז. 313657595 |
| רח' עזריאל 1 י-ם | טל. 6510879 |

תאריך:

מקרא מצב מאושר

-  אזור מגורים 3
-  בנין קיים
-  גבול חלקה
-  מס' חלקה

54

מצב מאושר עפ"י תכנית המתאר המקומית לירושלים

קנ. מ. 1 : 250

מפה טופוגרפית קנ"מ 1:250

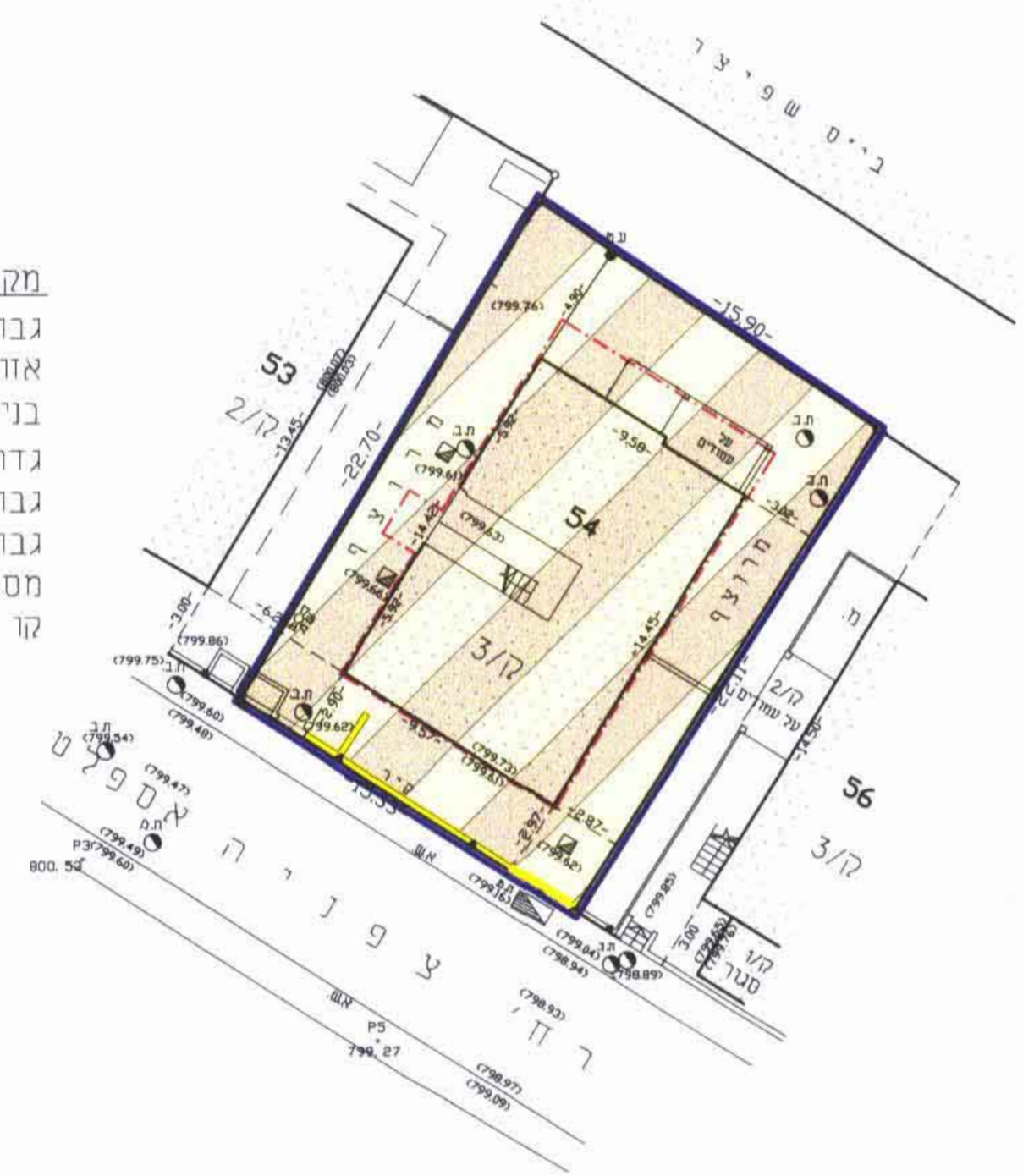

מקרא מצב חדש

-  גבול התכנית
-  אזור מגורים מיוחד
-  בנין קיים
-  גדר להריסה
-  גבול גוש
-  גבול חלקה
-  מס' חלקה
-  קו בנין חדש לתוספת

54

מצב חדש

"לא לצרכי רישום"

- הערות:
- הגבהים מבוססים על נקודת גובה מס' 6611/מ.
 - המספרים בסוגריים נבהים אבסולוטיים.
 - רשת הקואורדינטות מבוססת על נקודות 6611/מ, 8401/מ.

תאריך: 2.12.03
חתימה: 
ציון ערוץ מודד מוסמך רישיון מס' 403 רחוב מבריה 9 ירושלים טל: 02-6245094

נפה ירושלים מחוז ירושלים
מקום: ירושלים
גוש מס': 30084
חלקה מס': 54
השטח: 0.350 ד.מ.
שכונה: כרם אברהם
כתובת: רח' צפניה 13

תרשים מקום 1:1250

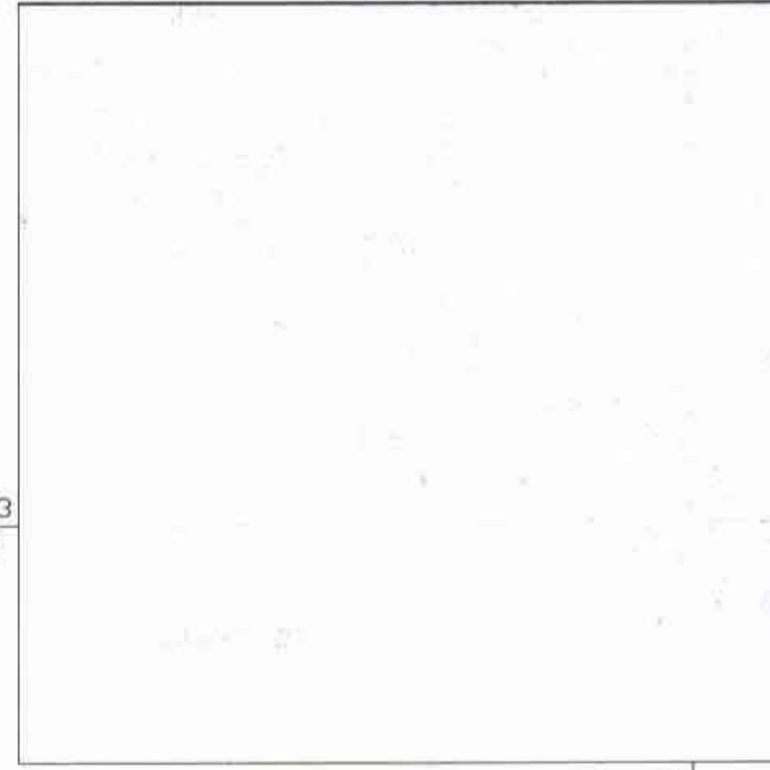

תרשים סביבה 1:5000

