חוק התכנון והבנייה, התשכ"ה - 1965

תכנית מתאר מקומית

מס' 151-0491159

מק/278/ד שינוי קווי בניה מושב מטע משק 25

תשריט מצב מוצע	גיליון 1 מתוך 1
מחוז	ירושלים
מרחב תכנון מקומי	מטה יהודה
רשות מקומית	מטה יהודה
ישוב	מטע
תכנית בסמכות	מקומית
איחוד וחלוקה	ללא איחוד וחלוקה
היתרים או הרשאות	תכנית שמכוחה ניתן להוציא היתרים או הרשאות
מונה תדפיס התשריט	6
מועד הפקה	03/05/2017 19:40
שטח התכנית	3.857 דונם קנה מידה 1:250

אישורים

שמות*

מגיש התכנית	עידית בן שושן תאגיד:
עורך ראשי	אילנה הדר תאגיד:
יזם	עידית בן שושן תאגיד:

בעלי ענין בקרקע*

בבעלות מדינה	תאגיד: רשות מקרקעי ישראל
בעלים	תאגיד: מושב מטע

טבלת גושים וחלקות*

מספר גוש	חלק/ כל הגוש	מספרי חלקות בשלמותן	מספרי חלקות בחלקיותן
29815	חלק	95	

* הרשימה המלאה מפורטת בהוראות התכנית / בהודעה שפורסמה בעיתונות וברשומות

הריני מצהיר בזאת כי המפה הטופוגרפית/המצבית המהווה רקע לתכנית זו, נערכה על ידי ביום 01/09/2016 והיא הוכנה לפי הוראות נוהל מבא"ת ובהתאם להוראות החוק ולתקנות המודדים שבתוקף. דיוק הקו הכחול והקדסטר:
מדידה אנליטית מלאה ברמת תצ"ר

שם המודד	מספר רשיון	חתימה	תאריך
יורי סלוצן	1112		

גרסת מערכת 12.2015

מקרא

- גבול תכנית
- יא שטח עסקתי
- גוש 1234 גבול גוש עסקתי
- גבול חלקה-עסקתי
- רוחות דרך
- מסגר דרכי
- קו בנין
- רוחב נתיב
- מגורים בישוב כפרי
- קו-בנין
- מידות

מקרא מפת מדידה

מקרא

- מבנה
- צריף,סכנה,חמנה
- אספלט
- אבן שפה
- דרך עפר
- גדר תיל \ רשת
- גדר אבן,קיר
- גדר אבן\ קיר אבן\ גדר\ בטון
- שפת ואדי
- מדרון עליון\ שיפוע סבעי
- עץ
- נקודת גובה אופיינית 12.85
- קו גובה משני (1.0, 0.5 מ')
- קו גובה ראשי (5.0, 2.5, 1.0 מ')
- שוחת ביקורת כללית
- עמוד כללי
- ארון כללי
- עמוד תאורה
- עמוד תקשורת
- ע. חשמל עץ
- ע. חשמל בטון
- ע. חשמל תעלה
- ע.חשמל, זוית
- שוחת\ גוב מים
- שוחת ביוב
- שוחת ניקוז
- גוב תקשורת

תרשים התמצאות - קנ"מ 1:6000

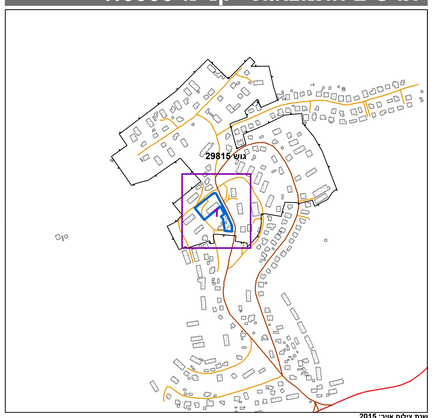

שנת צילום אויר: 2015

תרשים סביבה - קנ"מ 1:1500

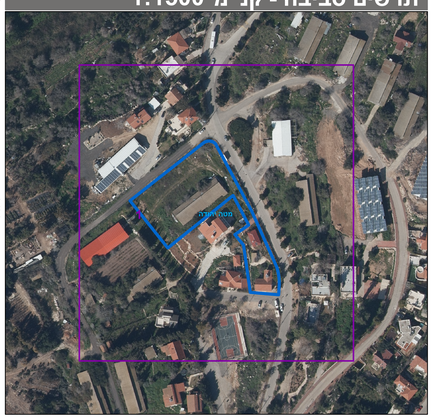

N

גוש 29815

0 2.5 5 10 15 20 מטרים