מקרא

- גבול תכנית
- גבול גוש מוסמך
- גבול גוש מוסמך 1234 גוש
- גבול חלקה מוסמך
- רוחות דרך
- מספר דרך
- קו מדן
- רוחב דרך
- דרך מאושרת
- דרך מוצעת
- מגורים, מסחר ותעסוקה
- קו-בנין
- קו בנין תחתי/תת קרקעי
- להריסה
- מידות
- עץ/עצים לשימור
- עץ/עצים להעתקה

מקרא מפת מדידה

מקרא

- מבנה
- צריף,סככה,חממה
- אספלט
- אבן שפה
- דרך עפר
- גדר תיל \ רשת
- גדר אבן,קיר
- גדר אבן קיר \ גדר בטון
- שפת ואדי
- מדרון עליון\ שיפוע סבעי
- עץ
- נקודת גובה אופיינית
- קו גובה משני (0.5, 1.0 מ')
- קו גובה ראשי (2.5, 5.0 מ')
- שוחת ביקורת כללית
- עמוד כללי
- ארון כללי
- עמוד תאורה
- עמוד תקשורת
- ע. חשמל עץ
- ע. חשמל בטון
- ע. חשמל תעלה
- ע.חשמל, זוית
- שוחת גוב מים
- שוחת ביוב
- שוחת ניקוז
- גוב תקשורת

תרשים התמצאות - קנ"מ 1:6000

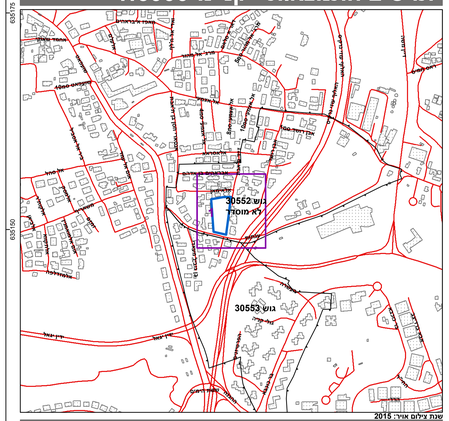

שנת צילום אויר: 2015

תרשים סביבה - קנ"מ 1:1500

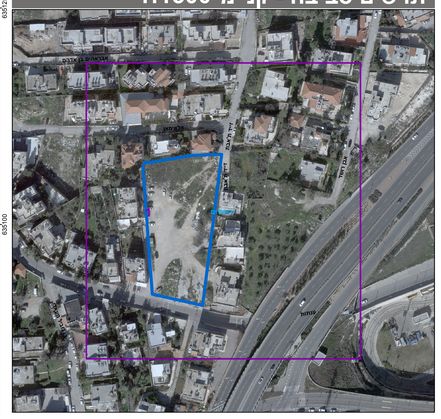

חוק התכנון והבנייה, התשכ"ה - 1965

תכנית מתאר מקומית

מס' 101-0441741

תוספת זכיות בניה עבור מסחר ותעסוקה ,שכ' שועפאט . ירושלים

תשריט מצב מוצע	גליון 1 מתוך 1
מחוז	ירושלים
מרחב תכנון מקומי	ירושלים
רשות מקומית	ירושלים
ישוב	ירושלים
תכנית בסמכות	מחוזית
איחוד וחלוקה	ללא איחוד וחלוקה
היתרים או הרשאות	תכנית שמכוחה ניתן להוציא היתרים או הרשאות
מונה תדפיס התשריט	13
מועד הפקה	01/02/2018 18:06
שטח התכנית	4.424 דונם קנה מידה 1:250

אישורים

חוק התכנון והבנייה, התשכ"ה - 1965
משרד האוצר - מחוז ירושלים
הוועדה המחוזית החליטה ביום :
10/12/2017
לאשר את העתקיה
17/04/2018
תאריך מ"מ יו"ר הוועדה המחוזית

שמות*

מגיש התכנית	תאגיד: אלתעלים אלמהני אלמוסתמר2012בע"מ
עורך ראשי	בשיר טויל תאגיד: טויל בשיר
יזם	חברה כלכלית תאגיד: אלתעלים אלמהני אלמוסתמר2012בע"מ

בעלי ענין בקרקע*

אחר	תאגיד: אלתעלים אלמהני אלמוסתמר2012בע"מ

טבלת גושים וחלקות*

מספר גוש	חלק/ כל הגוש	מספרי חלקות בשלמותן	מספרי חלקות בחלקותן
30552	חלק	52	

* הרשימה המלאה מפורטת בהוראות התכנית / בהודעה שפורסמה בעיתונות וברשומות

הריני מצהיר בזאת כי המפה הטופוגרפית/המצבית המהווה רקע לתכנית זו, נערכה על ידי ביום 29-04-2017 והיא הוכנה לפי הוראות נוהל מבא"ת ובהתאם להוראות החוק ולתקנות המודדים שבתוקף. דיוק הקו הכחול והקדסטר:
מדידה אנליטית מלאה ברמת תצ"ר

עומרי האני	1180		
שם המודד	מספר רשיון	חתימה	תאריך

גרסת מערכת 12.2015