

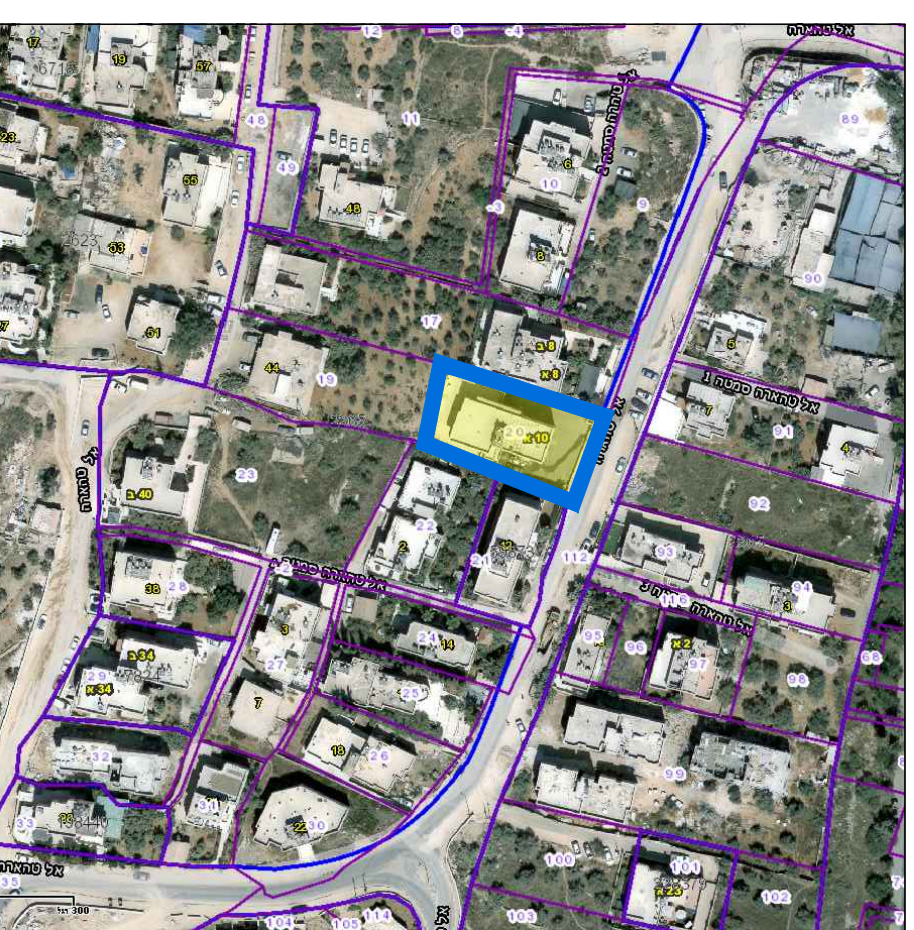

**מקרא מצב מאושר**

- גבול התכנית
- גבול תא שטח ומספרו
- דרך מאושרת
- אזור מגורים 5 מיוחד
- מגורים ג'
- מעבר ציבורי להולכי רגל
- קו בניין מאושר
- גבול תכנית מאושרת
- מספר תכנית מאושרת
- מספר מגרש חודש
- גבול גוש
- מספר גוש
- מספר חלקה
- גבול חלקה
- גבול חלקה לבטול

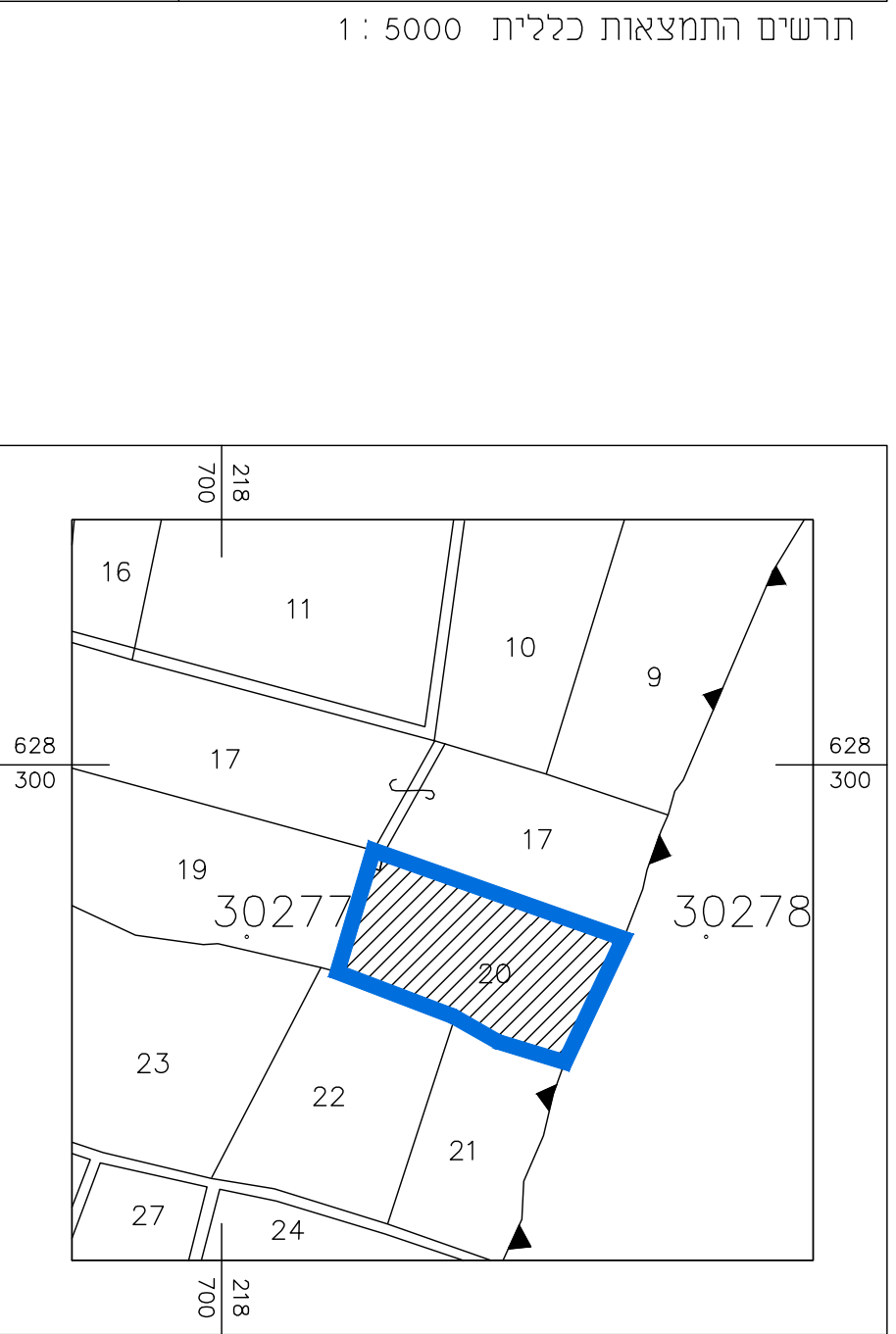

חוק התכנון והבניה, התשכ"ה - 1965  
**תכנית מתאר מקומית**  
**תכנית מס' 101-0448670**  
**שם התכנית**  
 תוספת 2 קומות מעל בנין קיים ליצירת 4 יחיד חדשות,שכי בית צפפה

תשריט מצב מאושר		גיליון 1 מתוך 1	
מחוז	ירושלים	קנה מידה	1:250
מרחב תכנון מקומי	ירושלים	דונם	0.956
רשות מקומית	ירושלים	סמכות ראשית	אופי התכנית
ישוב	ירושלים	ועדה מחוזית	תכנית שניתן מכוונה להוציא הרחיים/או הרשאות
שטח התוכנית	0.956 דונם	הוראות לתכנון תלת מימד	לא
איחוד וחלוקה	סמכות ראשית	תאריך	11/04/2017
ללא איחוד וחלוקה	ועדה מחוזית	שלב	הגשה
מספר תכנית	101-0448670	מהדורה	1

**גושים וחלקות בתכנית:**

גוש	סוג תושב	חלקות בשלמותן	חלקי חלקות
30277	מוסדר	20	---

**חותמות מוסד התכנון**
