

מצב מאושר ע"פ תוכניות - במ/ 3458 , 6922

תכנית מס' 101-0226464 תאריך: 01/08/2017 14:10:53 נספח מצב מאושר תשי"ט מצב מאושר

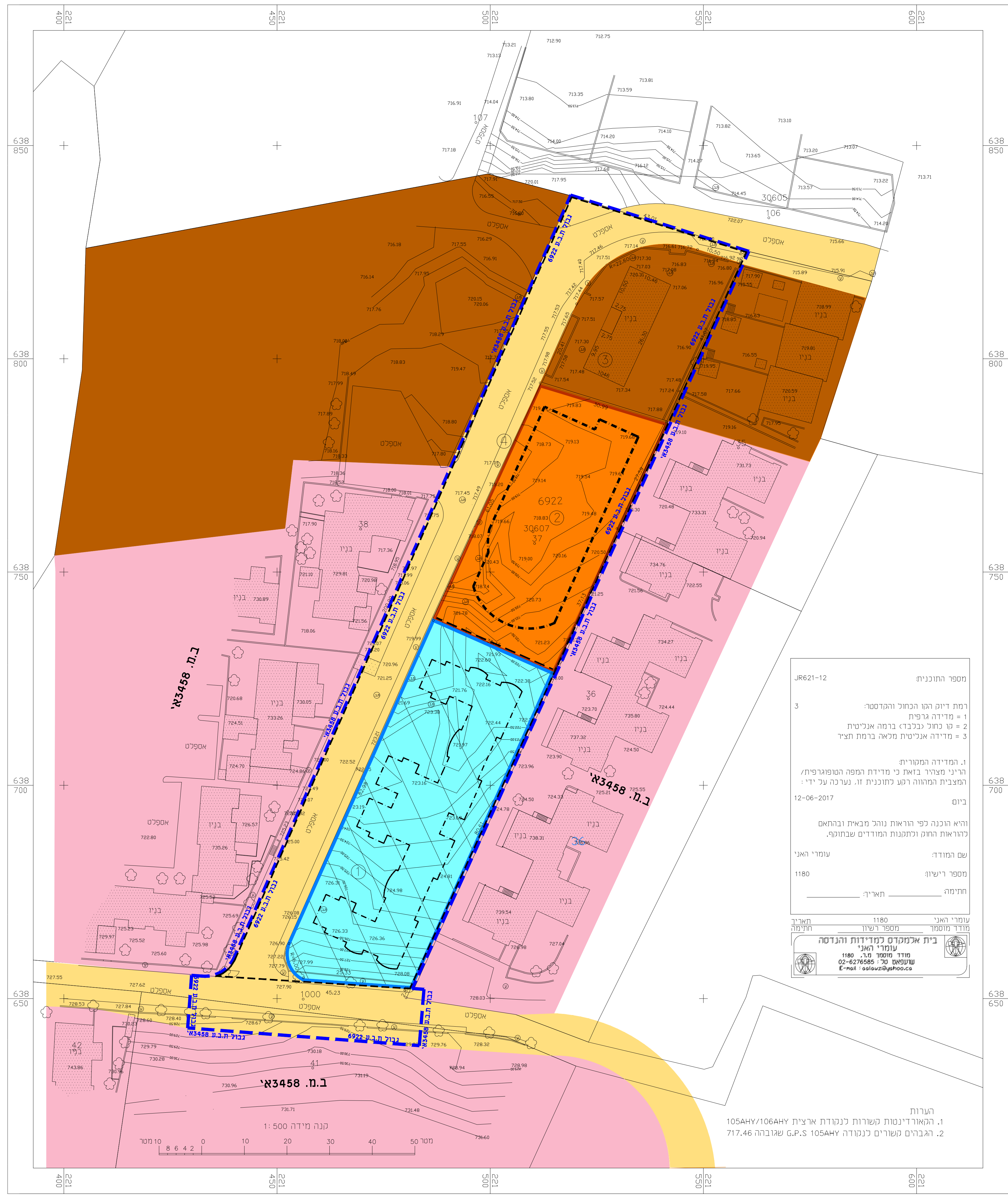

מקרא מצב מאושר

- 6922 גבול תכנית מאושרת ומספרה
- גבול תכנית מוצעת
- שטח לבנין ציבורי
- שטח למוסד
- אזור מגורים 2 מיוחד
- דרך קיימת או מאושרת
- איזור מגורים 1 מיוחד
- גבול חלקה
- מס' חלקה
- מס' גוש
- גבול מגרש חדש
- מס' מגרש חדש
- קו בניין מירבי לבניה
- גבול חלקה מחדש

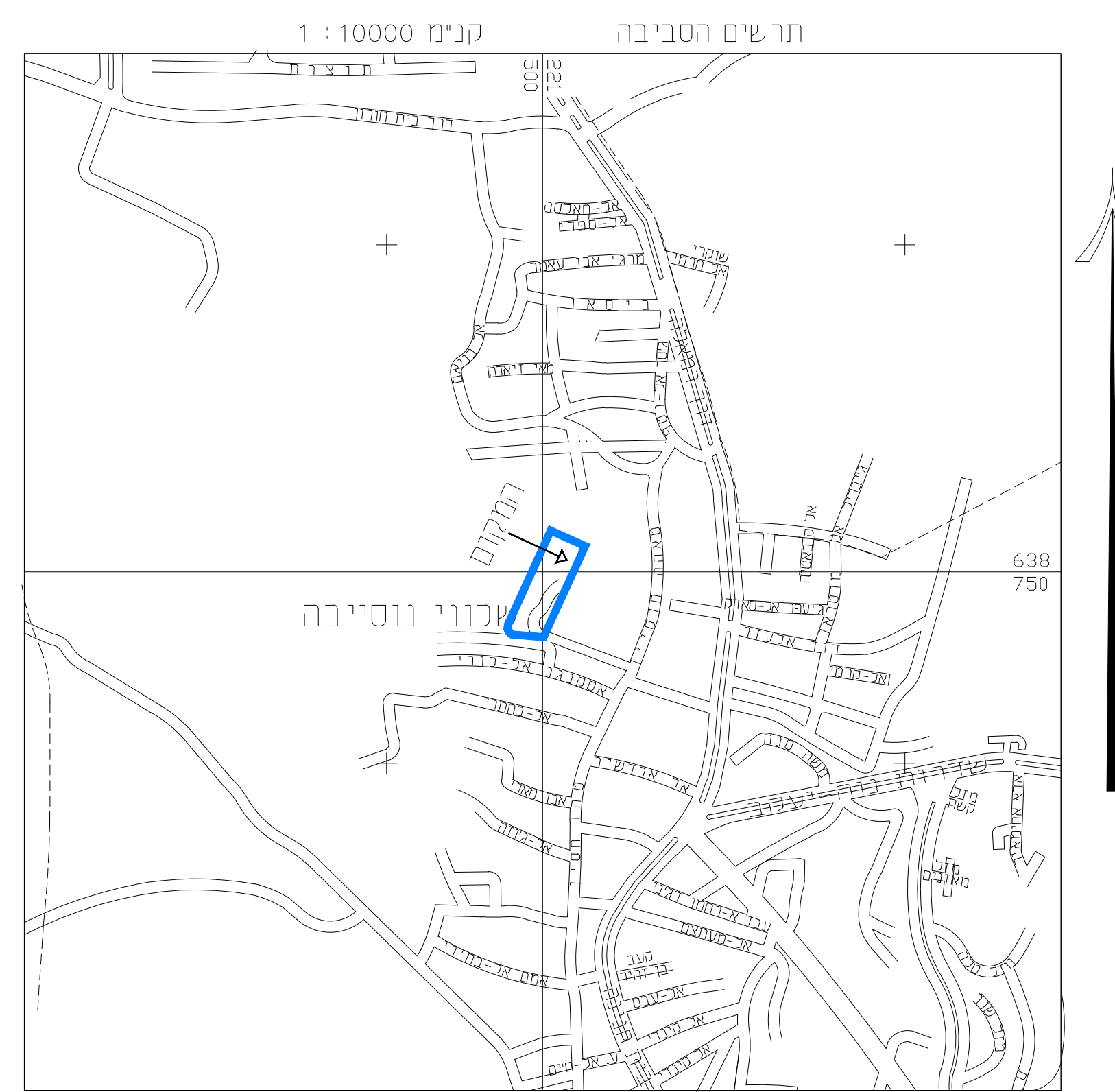
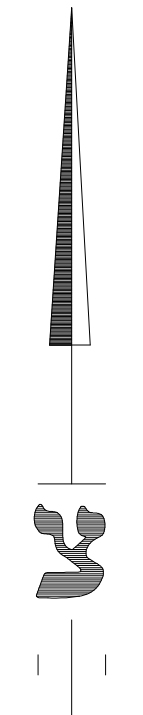

מספר התוכנית: JR621-12
 רמת דיוק הקו הכחול והמספר:
 1 = מידה גרפית
 2 = קו כחול כנלבד ברמה אנליטית
 3 = מידה אנליטית מלאה ברמת תציר
 1. המידה המקורית
 הריני מצהיר בואת כי מידת המפה הטופוגרפית/ המצבית המהורה וקט לתוכנית זו. נערכה על ידי:
 ביום: 12-06-2017
 והיא הונגה לפי הראיות נוהל מבאית ובהתאם לזרואת החוק ולתקנות המודדים שבתוקף.
 שם המודד: עומרי האני
 מספר רישון: 1180
 חתימה: תאריך: _____
 עומרי האני
 מודד מספר רישון
 חתימה

בית אלקמדים למדידות והנדסה
 עומרי האני
 מודד מספר רישון: 1180
 שוועפאס טל: 02-6276585
 E-mail: oaloz@yahoos.co

הערות
 1. המאורדינות קשרות לנכודת ארצית 105AHY/106AHY
 2. הגברום קשרים נקנודה G.P.S 105AHY שגובהה 717.46

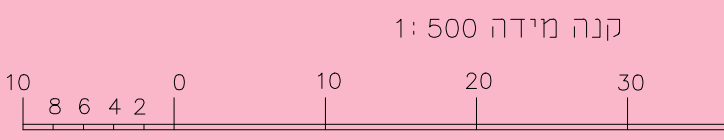

תכנית מס' 101-0226464

פרויקט מגורים לקהילה אורטודוקסית בית חנינא

תוכנית מתאר מקומית תשריט מצב מאושר

איחוד וחלוקה	סמכות ראשית	אופי התכנית
-	ועדה מקומית	תכנית שניתן מכוזה להוציא היתרים

מחזור: ירושלים
 מרחב תכנון מקומי: ירושלים
 רשות מקומית: ירושלים
 שטח התכנית: 2587 מ"ר
 קנה מידה: 1:500

גושים וחלקות בתכנית:

גוש	סוג הגוש	חלקות בשלמותן	חלקות חלקות
30607	לא מוסדר	-	37

חותמות מוסד התכנון:

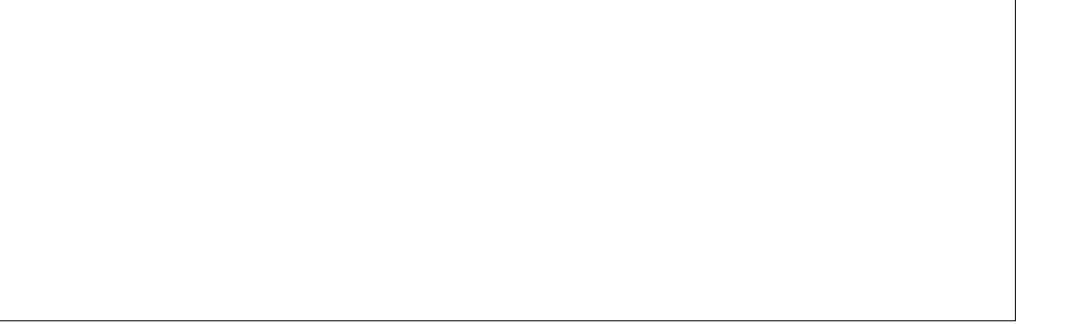

שלב: תוליו תנאים להפקדה מהדורה: 1 תאריך: 01-08-2017

שמות וחתימות:

שם	טל	סימון קובה	חתימה
עורך התכנית	02-6288036	רח' אינצפריה מס' 17 ת.ד. 54740 ירושלים	mike@ovoss.net
מודד	02-5856726	עומרי האני רחוב צלאח אדיין מס' (10) ירושלים	oaloz@yahoos.co