

תכנית מס' 101-0246405

הקמת בניין חדש ותוספת שתי קומות מעל בניין מאושר
בשכ' בית חנינא - ירושלים
תכנית מתאר מקומית

מצב מאושר

איחוד וחלוקה	מסכות ראשית	אופי התכנית
ללא איחוד וחלוקה	תכנית שמכוחה ניתן לדצף היזמים / או הרשות	

מחוז: ירושלים
מרחב תכנון מקומי: ירושלים
רשות מקומית: עיריית ירושלים
מיקום התכנית: בית חנינה
שטח התכנית: 3.558 דונם
קנה מידה: 1:250

גושים וחלקות בתכנית:

גוש	חלקה	סוג הגוש	מספר חלקות	מספר חלקות
30611	93	מוסדר	93,215	3
30612	903	מוסדר	4,903	

חותמות מוסד התכנון:

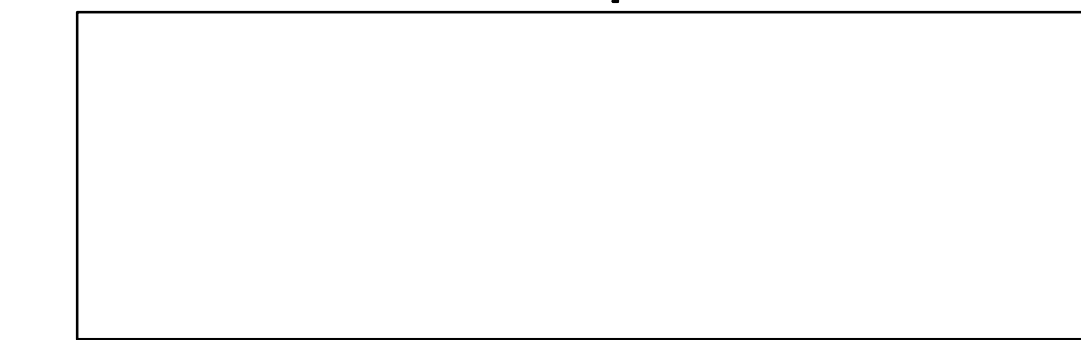

שלב: הגשה
מחזור: 1
תאריך: 11/09/2017

שמות וותימות:

עורכי תכנית	שם: ישראל חיימון	314123654
	מספר: 02-6285095	054-5884183
	מייל: misrad.hetz@gmail.com	35775071
	מספר: 02-6285095	054-5646867

הצהרת מודד

הריני מצהיר בזה כי מדידה המפה והאופוגרפית / המצבית המוצגת בקע לתכנית זו, הוגה ונכרה על ידי ביום... 03.04.2017 והיא מוצגת לפי הוראות נוהל מבאת ובירתאם לווראות החוק והתקנות המודדים שבחוק, דיוק והגו הכחול והגודסטר-מלאה ברמת תציר (כולל הגו הכחול)

תופק ביבאה	שם מודד	מספר רישון	חתימה	תאריך

מקרא מצב מאושר

- 6671 גבול התכנית
- גבול התכנית מאושרת
- אזור מגורים 1 מיוחד
- אזור מגורים ג'
- שטח לבניין ציבור
- דרך מאושרת
- מעבר עם זיקת הנאה לחלקות מצרניות ולמעבר תשתיות
- שטח נוף פתוח
- בניין קיים
- קו בניין מאושר
- גבול גוש
- גבול חלקה מאושר
- מס גוש
- מס' חלקה
- חלקת דרך
- 12
11 רוזטה

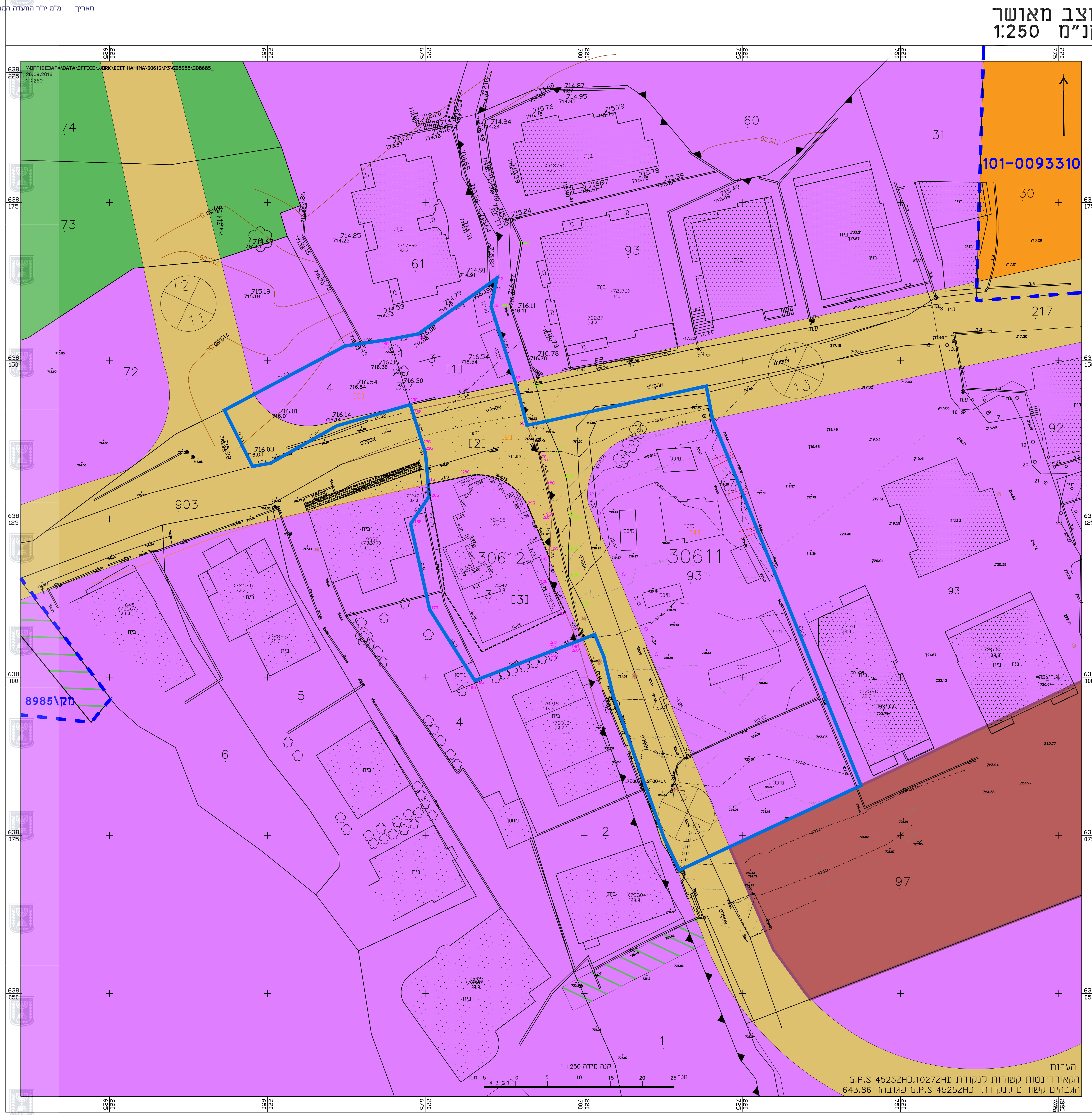
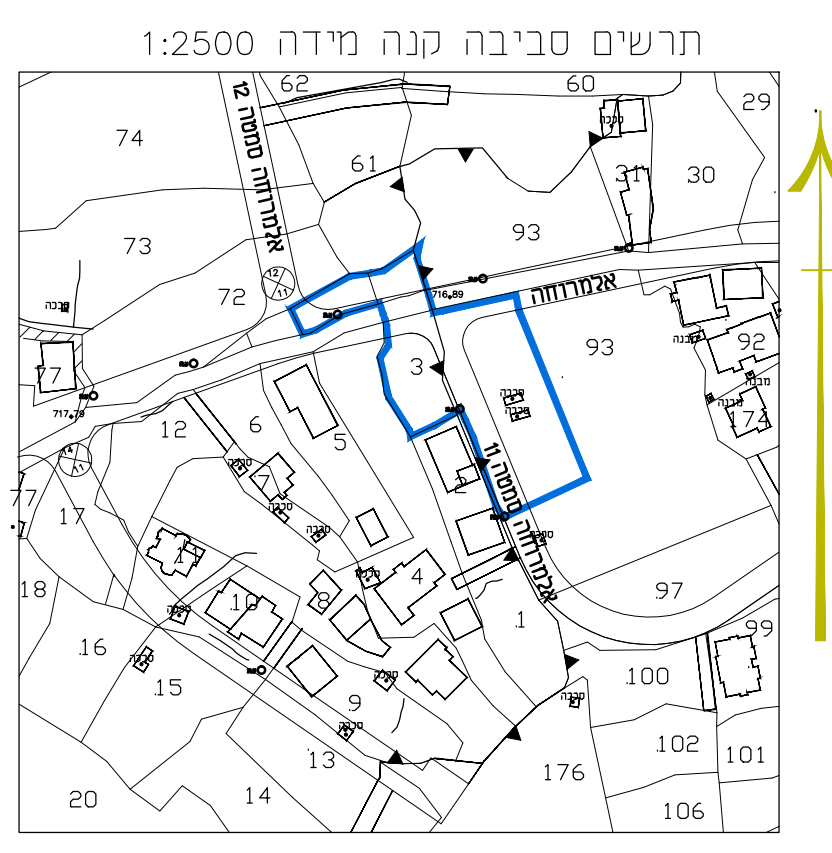

חוק התכנון והבניה, התשס"ה
משרד האוצר - מחוז ירושלים
הועדה המחוזית החליטה ביום:
02/04/2017
להפקיד את התכנית
23/04/2018

הערות
הקאודינטות קשרות נקודת G.P.S 45252HD, 10272HD
הגבהים קשרים נקודת G.P.S 45252HD שגובהה 643.86